

彰銀淘金王(iPhone)操作手冊

2020.3.17

手機支援作業系統	2
客服電話	2
手機申請憑證	2
登入系統&憑證申請(從 web 申請)	2
報價畫面介紹	4
看盤模式介紹	5
新增/刪除/移動自選/語音報價/到價警示	9
自選股各項功能介紹	14
技術分析線圖及功能介紹	17
報價資訊	20
財經新聞	23
盤後資料	24
智慧選股	24
新股神贏家	25
彰銀專區	25
帳號管理	26
系統設定	26
下單帳務功能操作說明	27
證券下單	27
證券帳務	31

手機支援作業系統

作業系統最低支援至 iOS 9(iPhone 4s(含)之後機種都可支援

客服電話

彰化銀行客服電話: (02) 412-2222

三竹資訊客服電話: (02) 2563-9999 轉 1300

手機申請憑證

登入系統&憑證申請(從 web 申請)

		
<p>1.登入畫面，需輸入分公司、身分證號及密碼，登入後才能進行交易。可選擇是否記住登入 ID</p>	<p>2.首次登入時，若未下載憑證則無法交易，需將憑證匯入。</p>	<p>3.至彰銀官網登入</p>

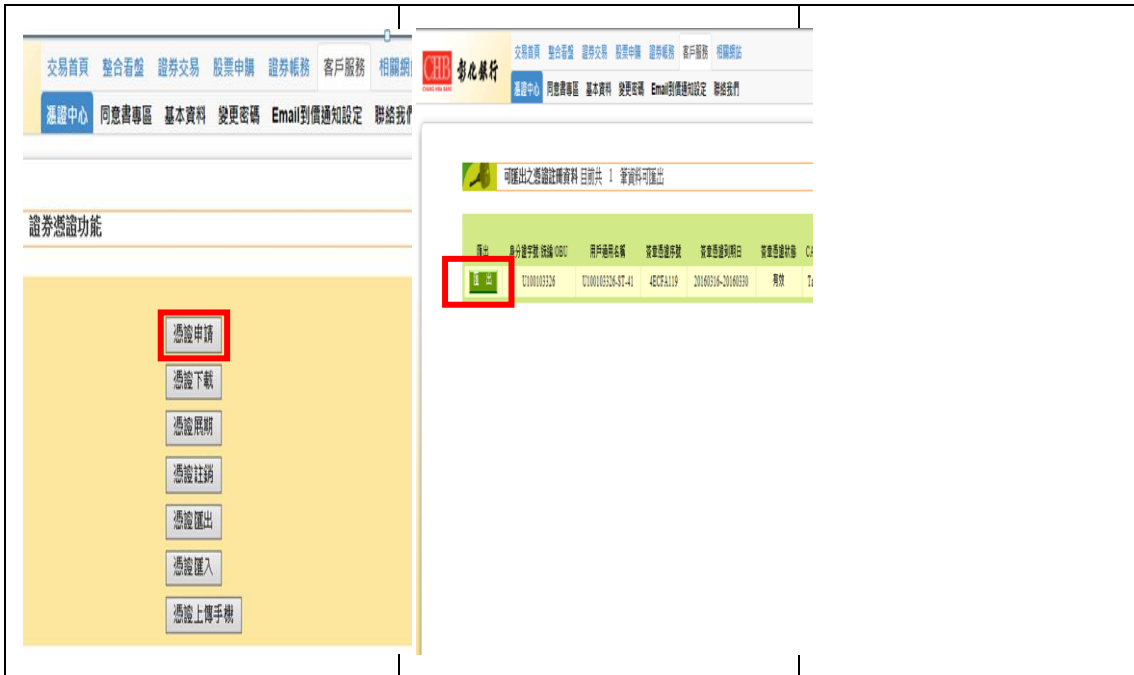

4.至[憑證中心]→[申請憑證]

5.點選[匯出]，將憑證匯出至其它裝置



6.輸入匯出密碼，並將憑證匯出並上傳至雲端。



7.點選[匯入]



8.輸入匯出密碼。



9.匯入憑證成功

報價功能操作說明

報價畫面介紹

	<table border="1"> <thead> <tr> <th>商品</th> <th>成交</th> <th>漲跌</th> <th>幅度</th> </tr> </thead> <tbody> <tr><td>台塑</td><td>70.00</td><td>4.60</td><td>6.17%</td></tr> <tr><td>東森</td><td>10.20</td><td>0.10</td><td>0.97%</td></tr> <tr><td>友達</td><td>7.10</td><td>0.15</td><td>2.07%</td></tr> <tr><td>青鋼</td><td>10.15</td><td>-</td><td>-</td></tr> <tr><td>漢科</td><td>22.10</td><td>1.85</td><td>7.72%</td></tr> <tr><td>加權指</td><td>9218.67</td><td>220.96</td><td>2.34%</td></tr> <tr><td>黑松</td><td>29.45</td><td>0.05</td><td>0.17%</td></tr> <tr><td>聯華食</td><td>34.05</td><td>0.05</td><td>0.15%</td></tr> <tr><td>富邦金</td><td>36.85</td><td>0.50</td><td>1.34%</td></tr> </tbody> </table>	商品	成交	漲跌	幅度	台塑	70.00	4.60	6.17%	東森	10.20	0.10	0.97%	友達	7.10	0.15	2.07%	青鋼	10.15	-	-	漢科	22.10	1.85	7.72%	加權指	9218.67	220.96	2.34%	黑松	29.45	0.05	0.17%	聯華食	34.05	0.05	0.15%	富邦金	36.85	0.50	1.34%	
商品	成交	漲跌	幅度																																							
台塑	70.00	4.60	6.17%																																							
東森	10.20	0.10	0.97%																																							
友達	7.10	0.15	2.07%																																							
青鋼	10.15	-	-																																							
漢科	22.10	1.85	7.72%																																							
加權指	9218.67	220.96	2.34%																																							
黑松	29.45	0.05	0.17%																																							
聯華食	34.05	0.05	0.15%																																							
富邦金	36.85	0.50	1.34%																																							
<p>1.於首頁點選【自選報價】。</p>	<p>2.進入自選群組報價畫面。</p>	<p>3.點選左上角 符號。</p>																																								

<p>4.可切換大字報價。</p>	<p>5.可切換大字報價+走勢圖。</p>

- 1) 提供十五組自選群組，每組可提供設定 50 檔金融商品。
- 2) 提供庫存報價功能。
- 3) 自選股報價，可自選上市櫃個股、指數、期貨、權擇權、國際商品等報價商品。
- 4) 支援新增/刪除/移動自選。
- 5) 點選欄位名稱處，可對欄位數值進行遞增/減排序。

看盤模式介紹

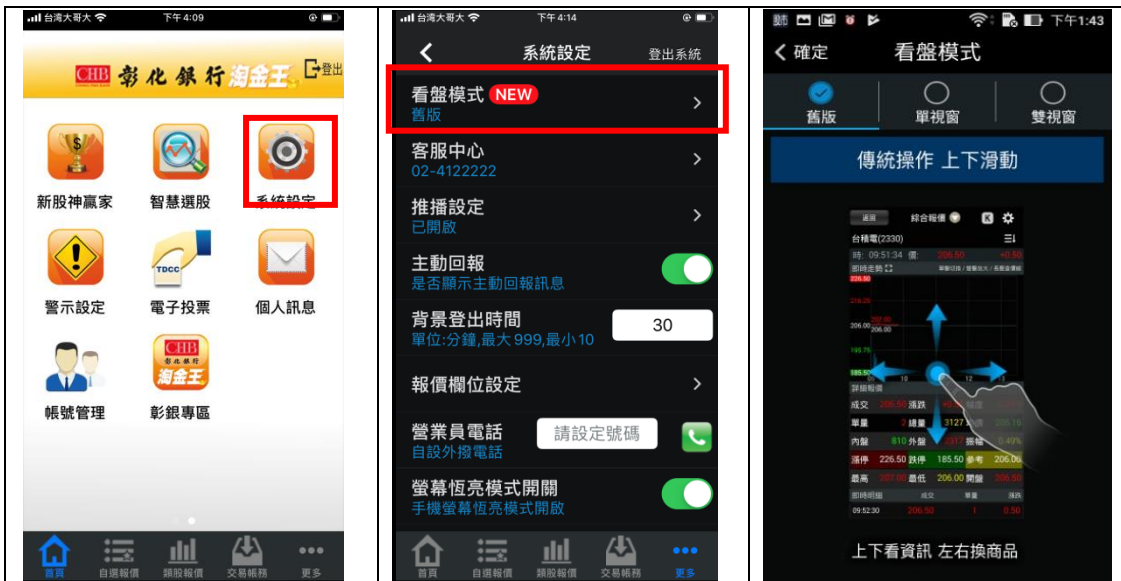

1. 點選【系統設定】。

2. 可切換看盤模式。

3. 舊版模式-上下滑動。



4. 單視窗-左右滑動。



5. 雙視窗-上下區各左右滑動。

一、舊版



1. 【系統設定】→看盤模式→舊版。



2. 單擊可切換漲跌幅度。

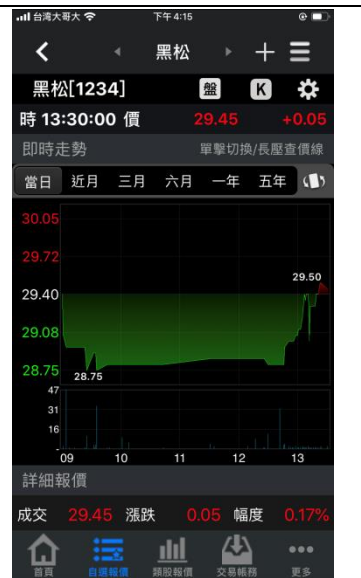

3. 單擊可切換漲跌幅度。



4. 長壓可顯示查價線。



5. 點選⚙️。



6. 上下滑動調整功能順序。



7.點選☰切換報價資訊。



8.詳細報價功能選單。

二、單視窗



1.【系統設定】→看盤模式→單視窗。



2.單視窗左右滑動切換報價資訊：走勢、詳細、五檔、明細、分價、技術、新聞、警示、趨勢、診斷、盤後。

新增/刪除/移動自選/語音報價/到價警示

一、新增自選-由自選群組輸入代號/股名

 <p>下午 4:12</p> <p>群組一</p> <table border="1"><thead><tr><th>商品</th><th>成交</th><th>漲跌</th><th>幅度</th></tr></thead><tbody><tr><td>台塑</td><td>70.00</td><td>4.60</td><td>6.17%</td></tr><tr><td>東森</td><td>10.20</td><td>0.10</td><td>0.97%</td></tr><tr><td>友達</td><td>7.10</td><td>0.15</td><td>2.07%</td></tr><tr><td>青鋼</td><td>10.15</td><td>-</td><td>-</td></tr><tr><td>漢科</td><td>22.10</td><td>1.85</td><td>7.72%</td></tr><tr><td>加權指</td><td>9218.67</td><td>220.96</td><td>2.34%</td></tr><tr><td>黑松</td><td>29.45</td><td>0.05</td><td>0.17%</td></tr><tr><td>聯華食</td><td>34.05</td><td>0.05</td><td>0.15%</td></tr><tr><td>富邦金</td><td>36.85</td><td>0.50</td><td>1.34%</td></tr></tbody></table> <p>1.點選右上角  符號。</p>	商品	成交	漲跌	幅度	台塑	70.00	4.60	6.17%	東森	10.20	0.10	0.97%	友達	7.10	0.15	2.07%	青鋼	10.15	-	-	漢科	22.10	1.85	7.72%	加權指	9218.67	220.96	2.34%	黑松	29.45	0.05	0.17%	聯華食	34.05	0.05	0.15%	富邦金	36.85	0.50	1.34%	 <p>下午 4:19</p> <p>群組一:自選編輯</p> <p>新增自選</p> <ul style="list-style-type: none">台塑東森友達青鋼漢科加權指黑松聯華食富邦金萬海 <p>2.輸入欲新增的股票代號或股名。</p>	 <p>中華電信 4G 下午 12:04 61%</p> <p>搜尋:3008 完成</p> <p>大立光 ✓</p> <p>亞光群益78購01</p> <p>3.勾選欲加入之商品後點選右上【完成】。</p>
商品	成交	漲跌	幅度																																							
台塑	70.00	4.60	6.17%																																							
東森	10.20	0.10	0.97%																																							
友達	7.10	0.15	2.07%																																							
青鋼	10.15	-	-																																							
漢科	22.10	1.85	7.72%																																							
加權指	9218.67	220.96	2.34%																																							
黑松	29.45	0.05	0.17%																																							
聯華食	34.05	0.05	0.15%																																							
富邦金	36.85	0.50	1.34%																																							

二、新增自選-由類股報價

<p>彰化銀行 淘金王</p> <p>指數行情 類股報價 自選報價</p> <p>期貨 交易功能 國際金融</p> <p>選擇權 財經新聞 盤後資料</p>	<p>類股報價</p> <p>證期權</p> <p>請輸入股號或股名 取消</p> <p>上市 ></p> <p>上櫃 ></p> <p>產業股 ></p> <p>集團股 ></p> <p>概念股 ></p> <p>熱門股 ></p> <p>興櫃 ></p> <p>期貨 ></p>	<p>指數類</p> <table border="1"> <thead> <tr> <th>商品</th> <th>成交</th> <th>漲跌</th> <th>幅度</th> </tr> </thead> <tbody> <tr> <td>加權指</td> <td>9218.67</td> <td>220.96</td> <td>2.34%</td> </tr> <tr> <td>水泥指</td> <td>138.93</td> <td>4.72</td> <td>3.29%</td> </tr> <tr> <td>食品指</td> <td>1487.63</td> <td>41.99</td> <td>2.75%</td> </tr> <tr> <td>塑膠指</td> <td>185.13</td> <td>11.95</td> <td>6.06%</td> </tr> <tr> <td>紡織指</td> <td>386.66</td> <td>12.21</td> <td>3.06%</td> </tr> <tr> <td>機電指</td> <td>141.91</td> <td>2.16</td> <td>1.50%</td> </tr> <tr> <td>電纜指</td> <td>38.66</td> <td>1.10</td> <td>2.93%</td> </tr> <tr> <td>化生醫</td> <td>77.43</td> <td>1.43</td> <td>1.81%</td> </tr> <tr> <td>化工指</td> <td>82.99</td> <td>0.91</td> <td>1.08%</td> </tr> </tbody> </table>	商品	成交	漲跌	幅度	加權指	9218.67	220.96	2.34%	水泥指	138.93	4.72	3.29%	食品指	1487.63	41.99	2.75%	塑膠指	185.13	11.95	6.06%	紡織指	386.66	12.21	3.06%	機電指	141.91	2.16	1.50%	電纜指	38.66	1.10	2.93%	化生醫	77.43	1.43	1.81%	化工指	82.99	0.91	1.08%
商品	成交	漲跌	幅度																																							
加權指	9218.67	220.96	2.34%																																							
水泥指	138.93	4.72	3.29%																																							
食品指	1487.63	41.99	2.75%																																							
塑膠指	185.13	11.95	6.06%																																							
紡織指	386.66	12.21	3.06%																																							
機電指	141.91	2.16	1.50%																																							
電纜指	38.66	1.10	2.93%																																							
化生醫	77.43	1.43	1.81%																																							
化工指	82.99	0.91	1.08%																																							
<p>1.點選首頁【類股報價】。</p>	<p>2.選取類股 > 子分類。</p>	<p>3.點選欲加入自選之個股。</p>																																								
<p>指數類</p> <table border="1"> <thead> <tr> <th>商品</th> <th>成交</th> <th>漲跌</th> <th>幅度</th> </tr> </thead> <tbody> <tr> <td>加權指</td> <td>9218.67</td> <td>220.96</td> <td>2.34%</td> </tr> <tr> <td>水泥指</td> <td>138.93</td> <td>4.72</td> <td>3.29%</td> </tr> <tr> <td>食品指</td> <td>1487.63</td> <td>41.99</td> <td>2.75%</td> </tr> <tr> <td>塑膠指</td> <td>185.13</td> <td>11.95</td> <td>6.06%</td> </tr> <tr> <td>紡織指</td> <td>386.66</td> <td>12.21</td> <td>3.06%</td> </tr> <tr> <td>機電指</td> <td>141.91</td> <td>2.16</td> <td>1.50%</td> </tr> </tbody> </table> <p>選擇報價功能</p> <p>加入自選</p> <p>詳細報價</p> <p>取消</p>	商品	成交	漲跌	幅度	加權指	9218.67	220.96	2.34%	水泥指	138.93	4.72	3.29%	食品指	1487.63	41.99	2.75%	塑膠指	185.13	11.95	6.06%	紡織指	386.66	12.21	3.06%	機電指	141.91	2.16	1.50%	<p>加入自選：加權指</p> <p>群組一 (11)</p> <p>群組二 (8)</p> <p>群組三 (6)</p> <p>群組四 (8)</p> <p>群組五 (6)</p> <p>群組六 (0)</p> <p>群組七 (0)</p> <p>群組八 (0)</p> <p>群組九 (0)</p> <p>群組十 (0)</p> <p>群組十一 (0)</p>													
商品	成交	漲跌	幅度																																							
加權指	9218.67	220.96	2.34%																																							
水泥指	138.93	4.72	3.29%																																							
食品指	1487.63	41.99	2.75%																																							
塑膠指	185.13	11.95	6.06%																																							
紡織指	386.66	12.21	3.06%																																							
機電指	141.91	2.16	1.50%																																							
<p>4.選取欲加入自選之商品。</p>	<p>5.選擇欲加入之群組【自選群組一~十五】。</p>																																									

三、刪除自選

 <table border="1"><thead><tr><th>商品</th><th>成交</th><th>漲跌</th><th>幅度</th></tr></thead><tbody><tr><td>台塑</td><td>70.00</td><td>4.60</td><td>6.17%</td></tr><tr><td>東森</td><td>10.20</td><td>0.10</td><td>0.97%</td></tr><tr><td>友達</td><td>7.10</td><td>0.15</td><td>2.07%</td></tr><tr><td>青鋼</td><td>10.15</td><td>-</td><td>-</td></tr><tr><td>漢科</td><td>22.10</td><td>1.85</td><td>7.72%</td></tr><tr><td>加權指</td><td>9218.67</td><td>220.96</td><td>2.34%</td></tr><tr><td>黑松</td><td>29.45</td><td>0.05</td><td>0.17%</td></tr><tr><td>聯華食</td><td>34.05</td><td>0.05</td><td>0.15%</td></tr><tr><td>富邦金</td><td>36.85</td><td>0.50</td><td>1.34%</td></tr></tbody></table>	商品	成交	漲跌	幅度	台塑	70.00	4.60	6.17%	東森	10.20	0.10	0.97%	友達	7.10	0.15	2.07%	青鋼	10.15	-	-	漢科	22.10	1.85	7.72%	加權指	9218.67	220.96	2.34%	黑松	29.45	0.05	0.17%	聯華食	34.05	0.05	0.15%	富邦金	36.85	0.50	1.34%	 <table border="1"><thead><tr><th>商品</th><th>成交</th><th>漲跌</th><th>幅度</th></tr></thead><tbody><tr><td>台塑</td><td>70.00</td><td>4.60</td><td>6.17%</td></tr><tr><td>東森</td><td>10.20</td><td>0.10</td><td>0.97%</td></tr><tr><td>友達</td><td>7.10</td><td>0.15</td><td>2.07%</td></tr><tr><td>青鋼</td><td>10.15</td><td>-</td><td>-</td></tr><tr><td>漢科</td><td>22.10</td><td>1.85</td><td>7.72%</td></tr><tr><td>加權指</td><td>9218.67</td><td>220.96</td><td>2.34%</td></tr><tr><td>黑松</td><td>29.45</td><td>0.05</td><td>0.17%</td></tr><tr><td>聯華食</td><td>34.05</td><td>0.05</td><td>0.15%</td></tr><tr><td>富邦金</td><td>36.85</td><td>0.50</td><td>1.34%</td></tr><tr><td>萬海</td><td></td><td></td><td></td></tr></tbody></table>	商品	成交	漲跌	幅度	台塑	70.00	4.60	6.17%	東森	10.20	0.10	0.97%	友達	7.10	0.15	2.07%	青鋼	10.15	-	-	漢科	22.10	1.85	7.72%	加權指	9218.67	220.96	2.34%	黑松	29.45	0.05	0.17%	聯華食	34.05	0.05	0.15%	富邦金	36.85	0.50	1.34%	萬海			
商品	成交	漲跌	幅度																																																																																		
台塑	70.00	4.60	6.17%																																																																																		
東森	10.20	0.10	0.97%																																																																																		
友達	7.10	0.15	2.07%																																																																																		
青鋼	10.15	-	-																																																																																		
漢科	22.10	1.85	7.72%																																																																																		
加權指	9218.67	220.96	2.34%																																																																																		
黑松	29.45	0.05	0.17%																																																																																		
聯華食	34.05	0.05	0.15%																																																																																		
富邦金	36.85	0.50	1.34%																																																																																		
商品	成交	漲跌	幅度																																																																																		
台塑	70.00	4.60	6.17%																																																																																		
東森	10.20	0.10	0.97%																																																																																		
友達	7.10	0.15	2.07%																																																																																		
青鋼	10.15	-	-																																																																																		
漢科	22.10	1.85	7.72%																																																																																		
加權指	9218.67	220.96	2.34%																																																																																		
黑松	29.45	0.05	0.17%																																																																																		
聯華食	34.05	0.05	0.15%																																																																																		
富邦金	36.85	0.50	1.34%																																																																																		
萬海																																																																																					
<p>1.於自選報價頁面，點選右上 符號。</p>	<p>2.選取欲刪除的個股，即完成 刪除商品。</p>																																																																																				

四、移動自選

 <table border="1"><thead><tr><th>商品</th><th>成交</th><th>漲跌</th><th>幅度</th></tr></thead><tbody><tr><td>台塑</td><td>70.00</td><td>4.60</td><td>6.17%</td></tr><tr><td>東森</td><td>10.20</td><td>0.10</td><td>0.97%</td></tr><tr><td>友達</td><td>7.10</td><td>0.15</td><td>2.07%</td></tr><tr><td>青鋼</td><td>10.15</td><td>-</td><td>-</td></tr><tr><td>漢科</td><td>22.10</td><td>1.85</td><td>7.72%</td></tr><tr><td>加權指</td><td>9218.67</td><td>220.96</td><td>2.34%</td></tr><tr><td>黑松</td><td>29.45</td><td>0.05</td><td>0.17%</td></tr><tr><td>聯華食</td><td>34.05</td><td>0.05</td><td>0.15%</td></tr><tr><td>富邦金</td><td>36.85</td><td>0.50</td><td>1.34%</td></tr></tbody></table>	商品	成交	漲跌	幅度	台塑	70.00	4.60	6.17%	東森	10.20	0.10	0.97%	友達	7.10	0.15	2.07%	青鋼	10.15	-	-	漢科	22.10	1.85	7.72%	加權指	9218.67	220.96	2.34%	黑松	29.45	0.05	0.17%	聯華食	34.05	0.05	0.15%	富邦金	36.85	0.50	1.34%	 <table border="1"><thead><tr><th>商品</th><th>成交</th><th>漲跌</th><th>幅度</th></tr></thead><tbody><tr><td>台塑</td><td>70.00</td><td>4.60</td><td>6.17%</td></tr><tr><td>東森</td><td>10.20</td><td>0.10</td><td>0.97%</td></tr><tr><td>友達</td><td>7.10</td><td>0.15</td><td>2.07%</td></tr><tr><td>青鋼</td><td>10.15</td><td>-</td><td>-</td></tr><tr><td>漢科</td><td>22.10</td><td>1.85</td><td>7.72%</td></tr><tr><td>加權指</td><td>9218.67</td><td>220.96</td><td>2.34%</td></tr><tr><td>黑松</td><td>29.45</td><td>0.05</td><td>0.17%</td></tr><tr><td>聯華食</td><td>34.05</td><td>0.05</td><td>0.15%</td></tr><tr><td>富邦金</td><td>36.85</td><td>0.50</td><td>1.34%</td></tr><tr><td>萬海</td><td></td><td></td><td></td></tr></tbody></table>	商品	成交	漲跌	幅度	台塑	70.00	4.60	6.17%	東森	10.20	0.10	0.97%	友達	7.10	0.15	2.07%	青鋼	10.15	-	-	漢科	22.10	1.85	7.72%	加權指	9218.67	220.96	2.34%	黑松	29.45	0.05	0.17%	聯華食	34.05	0.05	0.15%	富邦金	36.85	0.50	1.34%	萬海			
商品	成交	漲跌	幅度																																																																																		
台塑	70.00	4.60	6.17%																																																																																		
東森	10.20	0.10	0.97%																																																																																		
友達	7.10	0.15	2.07%																																																																																		
青鋼	10.15	-	-																																																																																		
漢科	22.10	1.85	7.72%																																																																																		
加權指	9218.67	220.96	2.34%																																																																																		
黑松	29.45	0.05	0.17%																																																																																		
聯華食	34.05	0.05	0.15%																																																																																		
富邦金	36.85	0.50	1.34%																																																																																		
商品	成交	漲跌	幅度																																																																																		
台塑	70.00	4.60	6.17%																																																																																		
東森	10.20	0.10	0.97%																																																																																		
友達	7.10	0.15	2.07%																																																																																		
青鋼	10.15	-	-																																																																																		
漢科	22.10	1.85	7.72%																																																																																		
加權指	9218.67	220.96	2.34%																																																																																		
黑松	29.45	0.05	0.17%																																																																																		
聯華食	34.05	0.05	0.15%																																																																																		
富邦金	36.85	0.50	1.34%																																																																																		
萬海																																																																																					
<p>1.於自選報價頁面，點選右上 符號。</p>	<p>2.按壓住欲移動的商品右側 「≡」，拖曳至欲移動的位置， 即移動商品成功。</p>																																																																																				

五、語音報價

<p>1.於自選報價頁面，點選右上方 符號。</p>	<p>2.點選個股股名後方【】符號即可設定語音撥報。</p>	<p>3.回到報價頁面，即可看到藍色語音符號。</p>

六、到價警示

<p>1.於自選報價頁面，點選右上方 符號。</p>	<p>2.點選個股股名後方【】符號即可設定警示通知。</p>	<p>3.選擇通知條件。</p>



4. 可依即時價量/行情資訊/關鍵價位設定。



5. 進入即時價量，點選【成交價格低於】。



6. 輸入通知值&通知次數後點選【加入】即可。



7. 並可刪除到價條件。



8. 設定完成在編輯頁面會顯示【i】符號，並顯示條件數。

自選股各項功能介紹

一、自選報價功能

<p>預設第一頁報價欄位為：股名、成交、漲跌、幅度。</p>	<p>第二頁報價欄位為：股名、買進、賣出、單量。</p>	<p>報價欄位：最高/最低/開盤/振幅/昨收/時間。</p>
--------------------------------	------------------------------	--------------------------------

※欲觀看其他報價欄位：可按住報價畫面後，朝左或朝右撥動進行換頁

二、欄位排序

<p>點選欄位名稱處，可對該欄位之數值進行排序。</p>	<p>數值由小至大排序(∇)。</p>	<p>數值由大至小排序(Δ)。</p>
------------------------------	---------------------	---------------------

三、各項商品資訊功能(單視窗)

<p>【五檔價量】 - 觀看五檔報價，以及近筆數成交&價量資訊。※點選五檔可帶下單</p>	<p>【個股走勢】 - 觀看最新交易日之走勢圖</p>	<p>【詳細報價】 - 觀看當日走勢圖及即時報價資訊</p>
<p>【技術分析】 - 觀看各資料期間之技術分析指標</p>	<p>【分時明細】 - 觀看最新交易日分時成交明細</p>	<p>【分價統計】 - 觀看最新交易日之成交價量統計</p>



【個股新聞】- 觀看相關之歷史新聞



【警示設定】- 可設定到價警示通知



【均線趨勢】- 觀看趨勢面之診斷資訊



【財務診斷】- 觀看財務面之診斷資訊



【個股盤後】- 觀看公司之基本資料/籌碼狀況/財務報表

技術分析線圖及功能介紹

一、分析週期

		
<p>1.於【技術分析】功能·點選【日線】</p>	<p>2. 選擇欲觀看之分析週期(1分/5分/15分/30分/日/周/月線)</p>	<p>3.於【技術分析】功能·點選【設定】</p>
		
<p>4. 版面配置·一主一副圖/一主二副圖</p>	<p>5. 設定主副圖常用指標</p>	<p>6. 設定主圖的參數</p>



7. 設定線圖的更新頻率



8.於【技術分析】功能·點選右邊刻度



9.可設定指標參數



10.於【技術分析】功能·點選技術指標



11.可切換欲觀看之指標



12.於【技術分析】功能·點選右上角



13.可切換至報價技術分析版
型畫面，再一次返回



14.久壓 K 線圖，並出現查價
線及淡色+、-圖示



15.線圖縮小



16.線圖放大

報價資訊

一、類股報價

 <p>1.點選首頁【類股報價】</p>	 <p>2.選取類股 > 子分類</p>	 <p>3.觀看該類股選項</p>																																							
 <table border="1"><thead><tr><th>商品</th><th>成交</th><th>漲跌</th><th>幅度</th></tr></thead><tbody><tr><td>加權指</td><td>9218.67</td><td>220.96</td><td>2.34%</td></tr><tr><td>水泥指</td><td>138.93</td><td>4.72</td><td>3.29%</td></tr><tr><td>食品指</td><td>1487.63</td><td>41.99</td><td>2.75%</td></tr><tr><td>塑膠指</td><td>185.13</td><td>11.95</td><td>6.06%</td></tr><tr><td>紡織指</td><td>386.66</td><td>12.21</td><td>3.06%</td></tr><tr><td>機電指</td><td>141.91</td><td>2.16</td><td>1.50%</td></tr><tr><td>電纜指</td><td>38.66</td><td>1.10</td><td>2.93%</td></tr><tr><td>化生醫</td><td>77.43</td><td>1.43</td><td>1.81%</td></tr><tr><td>化工指</td><td>82.99</td><td>0.91</td><td>1.08%</td></tr></tbody></table> <p>4.觀看該類股商品報價</p>	商品	成交	漲跌	幅度	加權指	9218.67	220.96	2.34%	水泥指	138.93	4.72	3.29%	食品指	1487.63	41.99	2.75%	塑膠指	185.13	11.95	6.06%	紡織指	386.66	12.21	3.06%	機電指	141.91	2.16	1.50%	電纜指	38.66	1.10	2.93%	化生醫	77.43	1.43	1.81%	化工指	82.99	0.91	1.08%	
商品	成交	漲跌	幅度																																						
加權指	9218.67	220.96	2.34%																																						
水泥指	138.93	4.72	3.29%																																						
食品指	1487.63	41.99	2.75%																																						
塑膠指	185.13	11.95	6.06%																																						
紡織指	386.66	12.21	3.06%																																						
機電指	141.91	2.16	1.50%																																						
電纜指	38.66	1.10	2.93%																																						
化生醫	77.43	1.43	1.81%																																						
化工指	82.99	0.91	1.08%																																						

二、期貨

<p>1.點選首頁選單【期貨】</p>	<p>2.選擇欲觀看之標的</p>	<p>3.觀看該標的之期貨商品報價</p>
---------------------	-------------------	-----------------------

三、選擇權

<p>1.點選首頁選單【選擇權】</p>	<p>2.選擇欲觀看之標的</p>	<p>3.觀看該標的之選擇權商品報價</p>
----------------------	-------------------	------------------------

四、指數行情

<p>CHB 彰化銀行 淘金王</p> <p>指數行情 (highlighted)</p> <p>類股報價 自選報價</p> <p>期貨 交易功能 國際金融</p> <p>選擇權 財經新聞 盤後資料</p>	<p>指數行情</p> <ul style="list-style-type: none"> 加權指數 櫃買指數 上市指數 上櫃指數 上市資金流向 (highlighted) 上櫃資金流向 上市江波分析 上櫃江波分析 	<p>上市資金流向</p> <p>加權指 +0.58% 1319.23億</p> <table border="1"> <thead> <tr> <th>商品</th> <th>漲跌%</th> <th>金額</th> <th>比重%</th> </tr> </thead> <tbody> <tr> <td>電零指</td> <td>+2.34(01)</td> <td>405.34億</td> <td>30.73(03)</td> </tr> <tr> <td>台灣中小...</td> <td>+2.29(02)</td> <td>0.00億</td> <td>0.00(62)</td> </tr> <tr> <td>生醫指</td> <td>+1.69(03)</td> <td>22.79億</td> <td>1.73(20)</td> </tr> <tr> <td>台灣生技指</td> <td>+1.54(04)</td> <td>0.00億</td> <td>0.00(67)</td> </tr> <tr> <td>金融2X</td> <td>+1.51(05)</td> <td>0.00億</td> <td>0.00(49)</td> </tr> <tr> <td>電纜指</td> <td>+1.41(06)</td> <td>3.59億</td> <td>0.27(32)</td> </tr> <tr> <td>電通指</td> <td>+1.32(07)</td> <td>8.39億</td> <td>0.64(26)</td> </tr> <tr> <td>電子2X</td> <td>+1.28(08)</td> <td>0.00億</td> <td>0.00(47)</td> </tr> <tr> <td>電子菁英30</td> <td>+1.20(09)</td> <td>0.00億</td> <td>0.00(52)</td> </tr> <tr> <td>其他指</td> <td>+1.18(10)</td> <td>22.55億</td> <td>1.71(21)</td> </tr> </tbody> </table>	商品	漲跌%	金額	比重%	電零指	+2.34(01)	405.34億	30.73(03)	台灣中小...	+2.29(02)	0.00億	0.00(62)	生醫指	+1.69(03)	22.79億	1.73(20)	台灣生技指	+1.54(04)	0.00億	0.00(67)	金融2X	+1.51(05)	0.00億	0.00(49)	電纜指	+1.41(06)	3.59億	0.27(32)	電通指	+1.32(07)	8.39億	0.64(26)	電子2X	+1.28(08)	0.00億	0.00(47)	電子菁英30	+1.20(09)	0.00億	0.00(52)	其他指	+1.18(10)	22.55億	1.71(21)
商品	漲跌%	金額	比重%																																											
電零指	+2.34(01)	405.34億	30.73(03)																																											
台灣中小...	+2.29(02)	0.00億	0.00(62)																																											
生醫指	+1.69(03)	22.79億	1.73(20)																																											
台灣生技指	+1.54(04)	0.00億	0.00(67)																																											
金融2X	+1.51(05)	0.00億	0.00(49)																																											
電纜指	+1.41(06)	3.59億	0.27(32)																																											
電通指	+1.32(07)	8.39億	0.64(26)																																											
電子2X	+1.28(08)	0.00億	0.00(47)																																											
電子菁英30	+1.20(09)	0.00億	0.00(52)																																											
其他指	+1.18(10)	22.55億	1.71(21)																																											
<p>1.點選首頁選單，選擇【指數行情】</p>	<p>2.選擇指數行情分類</p>	<p>3.可查看上市資金流向</p>																																												

五、國際金融

<p>CHB 彰化銀行 淘金王</p> <p>指數行情 類股報價 自選報價</p> <p>期貨 交易功能 國際金融 (highlighted)</p> <p>選擇權 財經新聞 盤後資料</p>	<p>國際金融</p> <ul style="list-style-type: none"> 全球指數 陸港ETF標的 國際外匯 (highlighted) 貴金屬 	<p>國際外匯</p> <table border="1"> <thead> <tr> <th>商品</th> <th>成交</th> <th>漲跌</th> <th>幅度</th> </tr> </thead> <tbody> <tr> <td>台幣</td> <td>30.635</td> <td>0.136</td> <td>0.45%</td> </tr> <tr> <td>台匯</td> <td>30.556</td> <td>0.014</td> <td>0.05%</td> </tr> <tr> <td>日幣</td> <td>112.51</td> <td>0.04</td> <td>0.04%</td> </tr> <tr> <td>人民幣</td> <td>6.7</td> <td>0.037</td> <td>0.56%</td> </tr> <tr> <td>人民幣(離岸)</td> <td>6.7151</td> <td>0.0227</td> <td>0.34%</td> </tr> <tr> <td>港幣</td> <td>7.8484</td> <td>-</td> <td>-</td> </tr> <tr> <td>韓幣</td> <td>1131.23</td> <td>7.65</td> <td>0.68%</td> </tr> <tr> <td>歐元</td> <td>1.1628</td> <td>0.0043</td> <td>0.37%</td> </tr> <tr> <td>英鎊</td> <td>1.3126</td> <td>0.0078</td> <td>0.59%</td> </tr> </tbody> </table>	商品	成交	漲跌	幅度	台幣	30.635	0.136	0.45%	台匯	30.556	0.014	0.05%	日幣	112.51	0.04	0.04%	人民幣	6.7	0.037	0.56%	人民幣(離岸)	6.7151	0.0227	0.34%	港幣	7.8484	-	-	韓幣	1131.23	7.65	0.68%	歐元	1.1628	0.0043	0.37%	英鎊	1.3126	0.0078	0.59%
商品	成交	漲跌	幅度																																							
台幣	30.635	0.136	0.45%																																							
台匯	30.556	0.014	0.05%																																							
日幣	112.51	0.04	0.04%																																							
人民幣	6.7	0.037	0.56%																																							
人民幣(離岸)	6.7151	0.0227	0.34%																																							
港幣	7.8484	-	-																																							
韓幣	1131.23	7.65	0.68%																																							
歐元	1.1628	0.0043	0.37%																																							
英鎊	1.3126	0.0078	0.59%																																							
<p>1.點選首頁選單【國際金融】</p>	<p>2.選擇欲觀看之市場類別</p>	<p>3.觀看該類別之國際商品報價</p>																																								

財經新聞

<p>1. 點選首頁選單【財經新聞】</p>	<p>2. 選擇欲觀看之新聞類別</p>	<p>3. 觀看該類別之新聞標題。點選標題可看其內文。</p>																																				
	<table border="1"> <thead> <tr> <th>商品</th> <th>類型</th> <th>成交</th> <th>漲跌</th> </tr> </thead> <tbody> <tr> <td>國巨中信 79購01</td> <td>認購</td> <td>--</td> <td>--</td> </tr> <tr> <td>國巨麥證 7A購01</td> <td>認購</td> <td>6.10</td> <td>--</td> </tr> <tr> <td>國巨元大 78購04</td> <td>認購</td> <td>--</td> <td>--</td> </tr> <tr> <td>國巨元大 78購03</td> <td>認購</td> <td>--</td> <td>--</td> </tr> <tr> <td>國巨元富 78購02</td> <td>認購</td> <td>--</td> <td>--</td> </tr> <tr> <td>國巨元富 78購01</td> <td>認購</td> <td>--</td> <td>--</td> </tr> <tr> <td>國巨元大 78購01</td> <td>認購</td> <td>--</td> <td>--</td> </tr> <tr> <td>國巨國泰 79購01</td> <td>認購</td> <td>--</td> <td>--</td> </tr> </tbody> </table>	商品	類型	成交	漲跌	國巨中信 79購01	認購	--	--	國巨麥證 7A購01	認購	6.10	--	國巨元大 78購04	認購	--	--	國巨元大 78購03	認購	--	--	國巨元富 78購02	認購	--	--	國巨元富 78購01	認購	--	--	國巨元大 78購01	認購	--	--	國巨國泰 79購01	認購	--	--	
商品	類型	成交	漲跌																																			
國巨中信 79購01	認購	--	--																																			
國巨麥證 7A購01	認購	6.10	--																																			
國巨元大 78購04	認購	--	--																																			
國巨元大 78購03	認購	--	--																																			
國巨元富 78購02	認購	--	--																																			
國巨元富 78購01	認購	--	--																																			
國巨元大 78購01	認購	--	--																																			
國巨國泰 79購01	認購	--	--																																			
<p>4. 點選現貨商品</p>	<p>5. 選擇權證商品</p>	<p>6. 可直接交易或加入自選</p>																																				

盤後資料

<p>CHB 彰化銀行 淘金王</p> <p>指數行情 類股報價 自選報價</p> <p>期貨 交易功能 國際金融</p> <p>選擇權 財經新聞 盤後資料</p>	<p>盤後資料</p> <p>大盤</p> <ul style="list-style-type: none"> 大盤分析 買賣超-三大法人 法人排行 持股排行 融資融券餘額 資券排行 土洋法人對做表 法人散戶對做表 	<p>買賣超-三大法人</p> <p>上市 上櫃</p> <p>日期 外資 投信 自營</p> <table border="1"> <tr> <td>07/12</td> <td>7.75</td> <td>0.07</td> <td>17.9</td> </tr> <tr> <td>07/11</td> <td>-82.25</td> <td>6.44</td> <td>-13.44</td> </tr> <tr> <td>07/10</td> <td>22.76</td> <td>11.84</td> <td>8.01</td> </tr> <tr> <td>07/09</td> <td>60.55</td> <td>7.6</td> <td>1.25</td> </tr> </table>	07/12	7.75	0.07	17.9	07/11	-82.25	6.44	-13.44	07/10	22.76	11.84	8.01	07/09	60.55	7.6	1.25
07/12	7.75	0.07	17.9															
07/11	-82.25	6.44	-13.44															
07/10	22.76	11.84	8.01															
07/09	60.55	7.6	1.25															
<p>1.點選首頁選單【盤後資料】</p>	<p>2.選擇欲觀看之盤後資料類別</p>	<p>3.觀看盤後資料內容</p>																

智慧選股

<p>CHB 彰化銀行 淘金王</p> <p>指數行情 類股報價 自選報價</p> <p>期貨 交易功能 國際金融</p> <p>選擇權 財經新聞 盤後資料</p>	<p>智慧選股</p> <p>即時排行 價量指標 籌碼精選 經營績效</p> <p>熱門排行</p> <ul style="list-style-type: none"> 漲幅排行 跌幅排行 瞬間量排行 成交量排行 成交值排行 昨量比排行 週轉率排行 高價股排行 	<p>漲幅排行</p> <p>漲幅排行前100名 2018/07/13 14:30</p> <table border="1"> <thead> <tr> <th>商品</th> <th>成交價</th> <th>漲跌</th> </tr> </thead> <tbody> <tr> <td>鈞寶</td> <td>51.70</td> <td>+4.70</td> </tr> <tr> <td>天瀚</td> <td>5.72</td> <td>+0.52</td> </tr> <tr> <td>振維</td> <td>7.05</td> <td>+0.64</td> </tr> <tr> <td>漢來美食</td> <td>121.50</td> <td>+11.00</td> </tr> <tr> <td>力山</td> <td>43.65</td> <td>+3.95</td> </tr> <tr> <td>立益</td> <td>7.64</td> <td>+0.69</td> </tr> </tbody> </table>	商品	成交價	漲跌	鈞寶	51.70	+4.70	天瀚	5.72	+0.52	振維	7.05	+0.64	漢來美食	121.50	+11.00	力山	43.65	+3.95	立益	7.64	+0.69
商品	成交價	漲跌																					
鈞寶	51.70	+4.70																					
天瀚	5.72	+0.52																					
振維	7.05	+0.64																					
漢來美食	121.50	+11.00																					
力山	43.65	+3.95																					
立益	7.64	+0.69																					
<p>1.點選首頁選單【智慧選股】</p>	<p>2.按不同分類進行選股</p>	<p>3.觀看選股之資料內容</p>																					

新股神贏家

<p>1.點選首頁選單【新股神贏家】</p>	<p>2.可選擇 6 項【趨勢統計】及 9 項【財務統計】</p>	<table border="1"> <thead> <tr> <th>商品</th> <th>本益比</th> <th>同業本益比</th> </tr> </thead> <tbody> <tr> <td>華園</td> <td>13.51</td> <td>21.13</td> </tr> <tr> <td>矽瑪</td> <td>0.00</td> <td>50.85</td> </tr> <tr> <td>台端</td> <td>265.00</td> <td>30.52</td> </tr> <tr> <td>綠悅-KY</td> <td>21.14</td> <td>33.49</td> </tr> <tr> <td>好德</td> <td>21.72</td> <td>50.85</td> </tr> </tbody> </table> <p>3.觀看選股之資料內容</p>	商品	本益比	同業本益比	華園	13.51	21.13	矽瑪	0.00	50.85	台端	265.00	30.52	綠悅-KY	21.14	33.49	好德	21.72	50.85
商品	本益比	同業本益比																		
華園	13.51	21.13																		
矽瑪	0.00	50.85																		
台端	265.00	30.52																		
綠悅-KY	21.14	33.49																		
好德	21.72	50.85																		

彰銀專區

<p>1.點選首頁選單【新股神贏家】</p>	<p>2.可選擇八項服務功能</p>
------------------------	--------------------

帳號管理

		
<p>1.點選首頁選單【交易功能】 點選右上角帳號管理。點選帳 號列即可進入子功能項目</p>	<p>2.點帳號名稱</p>	<p>3.可修改密碼</p>

系統設定

	
<p>1.點選首頁選單【系統設定】</p>	<p>2.可調整系統內各項設定值。</p>

下單帳務功能操作說明

※下單前請務必確認行動憑證已匯入

證券下單

一、由交易功能之選單進入下單

		
<p>1.點選首頁選單【交易功能】</p>	<p>2.選擇【證券下單】項目</p>	<p>3.於商品欄位輸入股票代號，或點選放大鏡圖示搜尋。</p>
		
<p>4.選擇類別：整股/盤後/零股 選擇種類：現股/融資/融券</p>	<p>5.選擇交易條件： ROD/IOC/FOK</p>	<p>6.選擇買賣別：選擇買時底色為紅色，選擇賣時底色為綠色</p>



7. 選擇交易類別：限價/市價/現價/漲停/平盤/跌停



8. 輸入單位與價格，可透過兩邊之【+】、【-】增減。價格可透過下方拖曳區改變。或下面查詢五檔報價。



9. 點選五檔報價任一價格，即可更新價格欄位。



10. 按下【下單】鈕，即可將委託單送出

三、自選報價資訊畫面委託下單

<p>1. 點選任一個股票名稱</p>	<p>2. 將商品帶至下單頁面，輸入交易資料後，按【確認送出】即可將委託單送出</p>

四、營業員下單

<p>1. 點選首頁選單【系統設定】</p>	<p>2. 選擇【營業員電話】項目，便可透過外撥電話進行語音下單。</p>	<p>3. 點選[確定]撥打給營業員</p>

五、語音下單

<p>1.點選首頁選單【更多】</p>	<p>2.選擇【語音下單】項目，便可透過外撥電話進行語音下單。</p>	<p>3.點選[確定]撥打語音下單</p>

六、股票申購

		<table border="1" data-bbox="997 1355 1356 1500"> <thead> <tr> <th>功能</th> <th>商品</th> <th>市場別</th> <th>申購價</th> <th>參考市價</th> </tr> </thead> <tbody> <tr> <td>申購</td> <td>頂晶科 3562</td> <td>上櫃</td> <td>10</td> <td>14</td> </tr> </tbody> </table>	功能	商品	市場別	申購價	參考市價	申購	頂晶科 3562	上櫃	10	14
功能	商品	市場別	申購價	參考市價								
申購	頂晶科 3562	上櫃	10	14								
<p>1.點選首頁選單【交易功能】</p>	<p>2.選擇【申購】項目</p>	<p>3.可選取預計申購之個股</p>										

證券帳務

一、證券-委託查詢

		<table border="1"> <thead> <tr> <th>功能</th> <th>商品</th> <th>委託狀態</th> <th>種類</th> <th>買賣別</th> <th>類</th> </tr> </thead> <tbody> <tr> <td>刪除</td> <td>友達</td> <td>全部成交</td> <td>現股</td> <td>買進</td> <td>整</td> </tr> <tr> <td>修改</td> <td>彰銀</td> <td>部份成交</td> <td>現股</td> <td>買進</td> <td>整</td> </tr> </tbody> </table>	功能	商品	委託狀態	種類	買賣別	類	刪除	友達	全部成交	現股	買進	整	修改	彰銀	部份成交	現股	買進	整
功能	商品	委託狀態	種類	買賣別	類															
刪除	友達	全部成交	現股	買進	整															
修改	彰銀	部份成交	現股	買進	整															
<p>1.點選首頁選單【交易功能】</p>	<p>2.選擇【證券】>【證券-委託回報】</p>	<p>3.可查詢證券委託回報，及進行委託單之刪單/改量</p>																		

二、證券-成交查詢

		<table border="1"> <thead> <tr> <th>商品</th> <th>種類</th> <th>買賣別</th> <th>類別</th> <th>成交價</th> <th>成交</th> </tr> </thead> <tbody> <tr> <td>彰銀</td> <td>現股</td> <td>買進</td> <td>整股</td> <td>22.5</td> <td>2</td> </tr> <tr> <td>友達</td> <td>現股</td> <td>買進</td> <td>整股</td> <td>8</td> <td>1</td> </tr> </tbody> </table>	商品	種類	買賣別	類別	成交價	成交	彰銀	現股	買進	整股	22.5	2	友達	現股	買進	整股	8	1
商品	種類	買賣別	類別	成交價	成交															
彰銀	現股	買進	整股	22.5	2															
友達	現股	買進	整股	8	1															
<p>1.點選首頁選單【交易功能】</p>	<p>2.選擇【證券】類>【證券-成交回報】</p>	<p>3.可查詢證券成交回報</p>																		

三、證券-庫存查詢

		<table border="1"> <thead> <tr> <th>功能</th> <th>商品</th> <th>昨日現股股數</th> <th>今日現股</th> </tr> </thead> <tbody> <tr> <td>下單</td> <td>葡萄王 1707</td> <td>0</td> <td></td> </tr> <tr> <td>下單</td> <td>鴻海 2317</td> <td>6,000</td> <td></td> </tr> <tr> <td>下單</td> <td>台積電 2330</td> <td>20,000</td> <td>20,000</td> </tr> <tr> <td>下單</td> <td>友達 2409</td> <td>0</td> <td></td> </tr> <tr> <td>下單</td> <td>彰銀 2801</td> <td>0</td> <td></td> </tr> </tbody> </table>	功能	商品	昨日現股股數	今日現股	下單	葡萄王 1707	0		下單	鴻海 2317	6,000		下單	台積電 2330	20,000	20,000	下單	友達 2409	0		下單	彰銀 2801	0	
功能	商品	昨日現股股數	今日現股																							
下單	葡萄王 1707	0																								
下單	鴻海 2317	6,000																								
下單	台積電 2330	20,000	20,000																							
下單	友達 2409	0																								
下單	彰銀 2801	0																								
<p>1.點選首頁選單【帳務查詢】</p>	<p>2.選擇【證券】類>【證券-庫存查詢】</p>	<p>3.可查詢帳號內庫存資料，或庫存轉下單。</p>																								

4.可將庫存反向代入下單畫面

四、證券-維持率查詢

		<table border="1"> <thead> <tr> <th>商品</th> <th>類別</th> <th>買賣別</th> <th>股數</th> <th>未償還</th> </tr> </thead> <tbody> <tr> <td>葡萄王</td> <td>融資</td> <td>買進</td> <td>530,000</td> <td>11.6</td> </tr> </tbody> </table>	商品	類別	買賣別	股數	未償還	葡萄王	融資	買進	530,000	11.6
商品	類別	買賣別	股數	未償還								
葡萄王	融資	買進	530,000	11.6								
<p>1.點選首頁選單【交易功能】</p>	<p>2. 選擇【證券】>【證券-維持率查詢】</p>	<p>3.查詢該帳號目前之整戶/個股維持率。</p>										

五、證券-對帳單查詢

<p>1.點選首頁選單【交易功能】</p>	<p>2.選擇【證券】>【證券-對帳單查詢】</p>	<p>3. 選擇查詢區間(當日/三日/一週/一個月/三個月/六個月/選擇區間)</p>



4.查詢指定期間之交易記錄

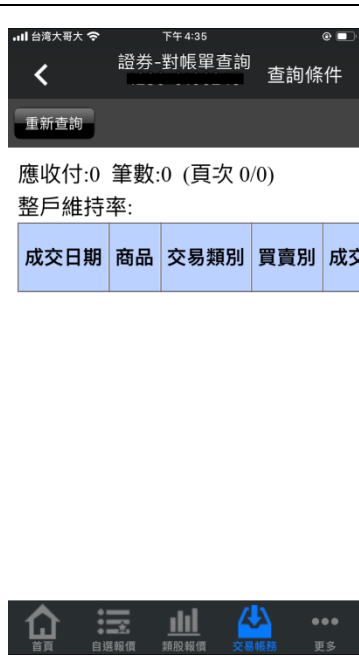

5.查詢指定區間對帳單資料

六、證券-交割試算



1.點選首頁選單【交易功能】



2.選擇【證券】>【證券-交割試算】

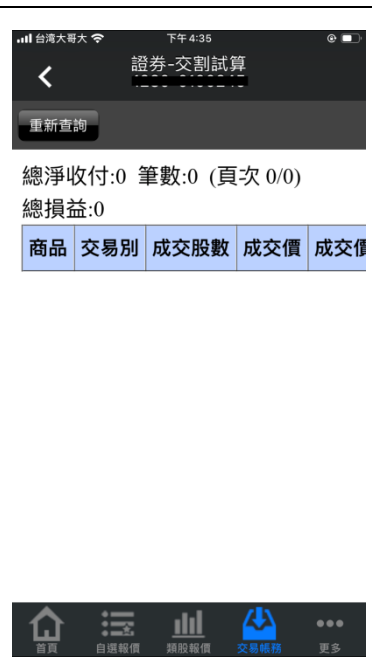

3. 可查詢該帳號當日證券成交交割試算資料

七、證券-未實現損益

		<table border="1"> <thead> <tr> <th>成交日期</th> <th>商品</th> <th>類別</th> <th>買賣別</th> <th>股數</th> </tr> </thead> <tbody> <tr> <td>2009/10/02</td> <td>葡萄王 1707</td> <td>融資</td> <td>買進</td> <td>10,00</td> </tr> <tr> <td>2009/10/05</td> <td>葡萄王 1707</td> <td>融資</td> <td>買進</td> <td>20,00</td> </tr> <tr> <td>2009/10/05</td> <td>葡萄王 1707</td> <td>融資</td> <td>買進</td> <td>6,00</td> </tr> <tr> <td>2009/10/05</td> <td>葡萄王 1707</td> <td>融資</td> <td>買進</td> <td>24,00</td> </tr> <tr> <td>2009/10/05</td> <td>葡萄王 1707</td> <td>融資</td> <td>買進</td> <td>10,00</td> </tr> <tr> <td>2009/10/05</td> <td>葡萄王</td> <td>融資</td> <td>買進</td> <td>30,00</td> </tr> </tbody> </table>	成交日期	商品	類別	買賣別	股數	2009/10/02	葡萄王 1707	融資	買進	10,00	2009/10/05	葡萄王 1707	融資	買進	20,00	2009/10/05	葡萄王 1707	融資	買進	6,00	2009/10/05	葡萄王 1707	融資	買進	24,00	2009/10/05	葡萄王 1707	融資	買進	10,00	2009/10/05	葡萄王	融資	買進	30,00
成交日期	商品	類別	買賣別	股數																																	
2009/10/02	葡萄王 1707	融資	買進	10,00																																	
2009/10/05	葡萄王 1707	融資	買進	20,00																																	
2009/10/05	葡萄王 1707	融資	買進	6,00																																	
2009/10/05	葡萄王 1707	融資	買進	24,00																																	
2009/10/05	葡萄王 1707	融資	買進	10,00																																	
2009/10/05	葡萄王	融資	買進	30,00																																	
<p>1.點選首頁選單【交易功能】</p>	<p>2.選擇【證券】>【證券-未實現損益】</p>	<p>3.查詢該帳號未實現損益資料</p>																																			

八、證券-已實現損益

<p>1.點選首頁選單【交易功能】</p>	<p>2.選擇【證券】>【證券-已實現損益】</p>	<p>3.選擇查詢區間(當日/三日/一週/一個月/三個月/六個月/選擇區間)。</p>



4.查詢指定期間之交易記錄

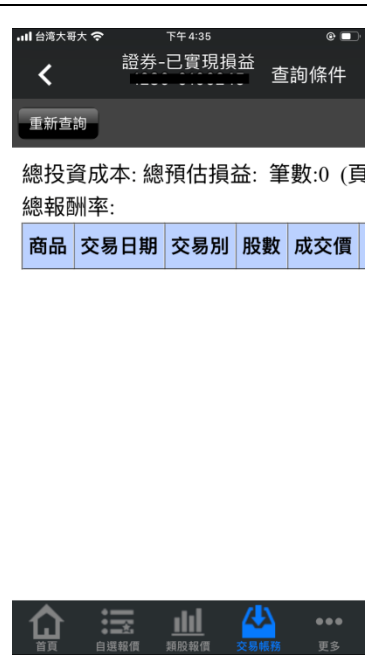

5. 查詢帳號該區間內已實現
損益資料

九、證券-個人資料



1.點選首頁選單【交易功能】



2. 選擇【證券】>【證券-個人
人資料】



3 選擇【修改】·可修改連絡電話/電子信箱/通訊地址·修改完成後點選[確認送出]

十、證券-線上簽署

<p>1.點選首頁選單【交易功能】</p>	<p>2. 選擇【證券】>【證券-線上簽署】</p>	<p>3 可簽署風險預告書，並可看到目前狀態</p>

十一、證券銀行餘額查詢

<p>1.點選首頁選單【交易功能】</p>	<p>2. 選擇【證券】>【證券-銀行餘額查詢】</p>	<p>3 可查詢銀行餘額資料</p>

十二、證券-歷史委託查詢

																														
<p>1.點選首頁選單【交易功能】</p>	<p>2.選擇【證券】>【證券-歷史委託查詢】</p>	<p>3.選擇查詢區間(當日/三日/一週/一個月/三個月/六個月/選擇區間)。</p>																												
	 <table border="1" data-bbox="630 1243 981 1668"> <thead> <tr> <th>商品</th> <th>委託狀態</th> <th>種類</th> <th>買賣別</th> </tr> </thead> <tbody> <tr> <td>F B 上証 00625K</td> <td>刪單成功</td> <td>現股</td> <td>買進</td> </tr> <tr> <td>富味鄉 1260</td> <td>刪單成功</td> <td>興櫃零股</td> <td>買進</td> </tr> <tr> <td>富味鄉 1260</td> <td>刪單成功</td> <td>興櫃整股</td> <td>買進</td> </tr> <tr> <td>友達 2409</td> <td>刪單成功</td> <td>現股</td> <td>買進</td> </tr> <tr> <td>友達 2409</td> <td>刪單成功</td> <td>現股</td> <td>買進</td> </tr> <tr> <td>友達</td> <td>刪單成功</td> <td>現股</td> <td>買進</td> </tr> </tbody> </table>	商品	委託狀態	種類	買賣別	F B 上証 00625K	刪單成功	現股	買進	富味鄉 1260	刪單成功	興櫃零股	買進	富味鄉 1260	刪單成功	興櫃整股	買進	友達 2409	刪單成功	現股	買進	友達 2409	刪單成功	現股	買進	友達	刪單成功	現股	買進	
商品	委託狀態	種類	買賣別																											
F B 上証 00625K	刪單成功	現股	買進																											
富味鄉 1260	刪單成功	興櫃零股	買進																											
富味鄉 1260	刪單成功	興櫃整股	買進																											
友達 2409	刪單成功	現股	買進																											
友達 2409	刪單成功	現股	買進																											
友達	刪單成功	現股	買進																											
<p>4. 選取預查詢期間之委託資料</p>	<p>5. 查詢該帳號歷史委託資料</p>																													

十三、證券-歷史成交查詢

		
<p>1.點選首頁選單【交易功能】</p>	<p>2. 選擇【證券】>【證券-歷史成交查詢】</p>	<p>3.選擇查詢區間(當日/三日/一週/一個月/三個月/六個月/選擇區間)。</p>
		
<p>4. 選取預查詢期間之成交資料</p>	<p>5. 查詢該帳號歷史成交資料</p>	

十四、證券-訊息通知設定

 <p>CHB 彰化銀行 淘金王</p> <p>指數行情 類股報價 自選報價</p> <p>期貨 交易功能 國際金融</p> <p>選擇權 財經新聞 盤後資料</p> <p>首頁 自選報價 類股報價 交易帳務 更多</p>	 <p>交易帳務 帳號管理</p> <p>證券</p> <p>帳務</p> <p>9 證券-未實現損益</p> <p>10 證券-已實現損益</p> <p>11 證券-個人資料</p> <p>12 證券-線上簽署</p> <p>13 證券-銀行餘額查詢</p> <p>14 證券-歷史委託查詢</p> <p>15 證券-歷史成交查詢</p> <p>16 訊息通知設定</p> <p>首頁 自選報價 類股報價 交易帳務 更多</p>	 <p>訊息通知設定</p> <p>重新查詢</p> <p>成交E-mail回報 <input type="radio"/> 開啟 <input checked="" type="radio"/> 關閉</p> <p>當日明細E-mail回報 <input type="radio"/> 開啟 <input checked="" type="radio"/> 關閉</p> <p>到價E-mail回報 <input type="radio"/> 開啟 <input checked="" type="radio"/> 關閉</p> <p>確認送出</p> <p>首頁 自選報價 類股報價 交易帳務 更多</p>
<p>1.點選首頁選單【交易功能】</p>	<p>2. 選擇【證券】>【證券-訊息通知設定】</p>	<p>3. 可將訊息通知點選[開啟]或市[關閉]，確認後選[確認送出]</p>