

## 新金融站操作手冊

<b>壹、 產品簡介</b> .....	<b>2</b>
一、 前言.....	2
二、 產品特色.....	3
三、 系統需求(建議最佳規格).....	4
<b>貳、 操作使用說明</b> .....	<b>5</b>
一、 畫面操作說明.....	5
二、 即時報價畫面.....	6
三、 即時報價畫面全螢幕.....	11
四、 大盤資訊組合畫面.....	12
五、 大盤資訊全螢幕.....	19
六、 商品資訊組合畫面.....	25
七、 商品資訊全螢幕.....	29
八、 即時新聞組合畫面.....	32
九、 即時新聞全螢幕.....	34
十、 設定.....	35
十一、 附註.....	42

# SYSTEMX

---

## 壹、 產品簡介

### 一、 前言

本系統提供的資訊包含：台灣上市/上櫃/興櫃證券、期貨、選擇權、即時新聞等。

本說明文件主要目的是讓使用者在最短的時間內了解系統內容及熟悉操作方式，每項功能皆有畫面圖例與詳細說明，並將一些與交易相關的重要參考資訊列於其中。期望每位投資人皆能靈活運用，成為投資理財高手。如果您發現本文件中的內容有任何疏忽或不周全之處，敬請不吝隨時來電指正。

文件展示為全部金融站功能，實際功能請以合約內容為主

精誠資訊客戶服務專線：412-8898按3。

# SYSTEMX

---

## 二、 產品特色

- 可以整合跨市場即時資訊，包括：證券、興櫃、期貨、選擇權，讓使用者同時掌握跨市場相關報價資訊。
- 提供產業上下游與供銷分析，讓使用者輕鬆了解產業上下游相關個股及供銷之間關係。這些產業分類資訊還包含時事概念股，這些時事概念股的分類都是依財經文化提供，讓使用者掌握到市場最新的時事概念分類及對應個股，把握投資先機。
- 提供跨PC 四大Browser，包含IE、firefox、chrome、safari for MAC OS，滿足使用不同瀏覽器愛用者的客群需求。
- 提供like AP的使用者介面，將精誠於AP多年的開發與使用者經驗，應用於新金融站產品，提供更多元與豐富的使用方式給客戶。
- 整合式看盤，整合資訊包含：看盤、分析、交易，讓客戶享有一頁式完整的看盤介面。
- 由畫面resizing聰明演進至內容resizing，在四合一的整合畫面中，放大某一區塊版面，不止將原有的內容字體放大，更於畫面中增加使用者需要查看的資訊，詳細內容可參考貳、操作使用說明中各功能的“全螢幕”之說明。
- 多元又快速選股方式，系統預設提供多項即時選股與盤後選股的功能，詳細內容請參考貳、操作使用說明中的即時報價畫面說明之內容。

# SYSTEMX

---

## 三、 系統需求(建議最佳規格)

### 1. 建議瀏覽器版本

瀏覽器名稱	版本
Internet Explorer (Microsoft)	11
Chrome (Google)	58
Firefox (Mozilla)	51
EDGE (WIN 10)	
SAFARI (MAC 10.10/10.11)	10

### 2. 使用者端電腦系統需求

中央處理器(CPU):使用者端電腦系統的建議最低需求規格為Pentium  
4- 2.4GHZ或以上相容機種

記憶體1G RAM以上

網際網路瀏覽器程式，建議版本請參考” 建議瀏覽器版本” 之說明

螢幕解析度最低規格需求1024 \* 768

## 貳、操作使用說明

### 一、畫面操作說明

- 快速切換各市場資訊或功能**: Points to the top navigation bar with tabs like '庫存', '自選', '上市', '上櫃', '選股', '產業', '興櫃', '期貨', '選擇權', '零股'.
- 字型放大/縮小**: Points to the '大' and '小' icons in the top right.
- 放大現在點選的畫面**: Points to the magnifying glass icon in the top right.
- 切換個股資訊頁籤**: Points to the '技術分析' and '盤後分析' tabs in the bottom left.
- 搜尋股票代號或股名**: Points to the search input field in the bottom center.
- 系統時間與連線狀態列**: Points to the system time and connection status bar at the bottom.

The interface displays a list of stocks (e.g., 亞泥, 嘉泥, 台泥乙特) with columns for bid/ask prices, volume, and price changes. It also includes a chart area on the right and a news section at the bottom right.

### 【畫面分割與連動說明】

整個系統是以四分割的畫面呈現。

左上角區塊主要是揭示各市場的資訊為主，包含庫存、自選、上市、上櫃、期貨、選擇權等等。

而左下區塊主要是揭示個股的相關資訊，包含走勢圖、供銷分析、盤後分析。在左上角區塊點選某個股的行情報價，則左下區塊會同時連動至該個股的相關資訊。

右上角區塊主要是揭示整個市場的不同資訊與細項資訊，包含上市、上櫃指數的走勢圖、明細、K線、類股、統計以及三大法人排行、台指期等。

右下角區塊主要是揭示即時新聞資訊及新聞分類。

以上各區塊之細節內容請參考相關章節之說明。

# SYSTEMEX

## 二、 即時報價畫面

即時報價提供所謂小版型與大版型(即全螢幕功能)，小版型的資訊主要揭示盤中客戶較常查看的內容，而大版型(即全螢幕功能)會因為視窗的放大自動作內容的豐富化，主要是偏向盤後的更多資訊。

提供多個報價頁籤內容，包含「庫存」、「自選」、「證券」、「選股」、「興櫃」、「期貨」、「選擇權」、「零股」等，可點選   查看更多頁籤資訊。並於行情報價模式下，提供買賣氣欄位，特別以紅綠色塊來表示買氣與賣氣的比率狀況，讓使用者於盤中時能快速解讀。

代碼	名稱	買進	賣出	成交	漲跌	現
1101B	台泥乙特	53.40	53.70	53.70	-	
1102	亞泥	46.40	46.45	46.45	▲0.65	
1101	台泥	41.70	41.75	41.75	▲0.10	
1103	嘉泥	19.45	19.50	19.45	▼0.35	

### 1. 《庫存》

顯示庫存相關資訊。於電商系統登入後將帶出該使用者的庫存股及相關庫存部位(集/資/券/倉)，相關資訊會顯示於對應之報價畫面欄位內。

### 2. 《自選》

顯示客戶的自選股資訊。進入本系統後，預設顯示在自選股設定的第一組資料。目前系統提供5組自選群組設定，每個群組可設定50支商品，同時設定的商品可以跨不同市場別，例如：台股、興櫃、期貨、選擇權等。

系統提供使用者可以自行命名自選股群組名稱及挑選自選股個股，相關操作請參考【設定自選股】之章節內容說明。

### 3. 《證券》

庫存	自選	上市	上櫃	選股	產業	興櫃	期貨	選擇權	零股		
水泥											
集中市場											
類股指數	名稱	買進	賣出	成交	漲跌	現量	總量	漲跌幅	開盤	最高	
指數	泥	44.90	44.95	44.90	▲0.40	60	5106	▲0.90%	44.40	45	
水泥	泥乙特	54.40	54.90	-	-	-	-	-	-	-	
食品	泥	45.85	45.90	45.85	▲0.10	1	3739	▲0.22%	45.75	46	
塑膠	泥	18.00	18.10	18.05	▼0.05	2	196	▼0.28%	18.10	18	
紡織	泥	18.30	18.35	18.35	▼0.05	1	203	▼0.27%	18.40	18	
電機	幅	9.97	9.98	9.98	▲0.02	5	93	▲0.20%	9.95	9	
電器電纜	大	18.30	18.35	18.30	▼0.05	28	104	▼0.27%	18.45	18	
玻璃	泥	16.30	16.45	16.40	▼0.05	2	12	▼0.30%	16.40	16	
造紙											
鋼鐵											

顯示上市上櫃的個股即時報價資訊。另外，提供下拉選單分類讓使用者可快速選擇想要查詢的股票類別，包含[集中市場]與[櫃檯市場]的各分類資訊，例如：指數類、水泥類、食品類、塑膠類...等等。另外也列出認購、認售權證及牛熊證。

於個股報價畫面中，若想將某檔個股加入自選群組的名單，相關操作請參考【設定自選股】之章節內容說明。

### 4. 《選股》

提供「即時選股」與「盤後選股」二大類。

「即時選股」提供：漲停股、跌停股、漲停打開股、跌停打開股、瞬間爆量股、震盪劇烈股、成交量前30名、漲幅前30名、跌幅前30名、水餃概念股、電子高價股、本日曾暫停股與延後收盤股...等近50種的選股條件。

「盤後選股」提供包含：黃金交叉5-20日、黃金交叉20-60日、死亡交叉5-20日、死亡交叉20-60日、5日MA反轉向上、5日MA反轉向下...

# SYSTEMX

等多達近30種快速選股方式。

 自動更新按鈕：將其點選後 ，系統將於每分鐘自動更新選股商品內容。

庫存	自選	上市	上櫃	選股	產業	興櫃	期貨	選擇權	零股	大	✖	↗
成交重心股		盤後選股										
代碼	名稱	買進	賣出	成交	漲跌	現量	總量	漲跌幅	開盤			
00632R	元大台灣50反1	9.03	9.04	9.04	▼0.02	120	60021	▼0.22%	9.0			
00633L	富邦上証正2	59.95	60.00	59.95	▼1.85	1	13634	▼2.99%	60.6			
00637L	元大滬深300正2	23.25	23.28	23.28	▼0.68	5	74448	▼2.84%	23.6			
00677U	富邦VIX	6.04	6.05	6.04	▲0.10	6	124203	▲1.68%	6.0			
00876	元大未來關鍵科技	20.55	20.56	20.56	▲0.10	4	15829	▲0.49%	20.5			
1309	台達化	16.90	16.95	16.95	▲0.35	4	18723	▲2.11%	16.8			
1785	光洋科	50.60	50.70	50.60	▲1.05	1	21246	▲2.12%	50.0			
2317	鴻海	86.80	86.90	86.80	▼0.20	2	12415	▼0.23%	87.0			

## 5. 《興櫃》

提供興櫃各分類的下拉選單，讓使用者可快速選擇興櫃分類，並顯示各分類對應的個股。

庫存	自選	上市	上櫃	選股	產業	興櫃	期貨	選擇權	零股	大	✖	↗
半導體												
代碼	名稱	買進	賣出	成交	漲跌	現量	總量	漲跌幅	開盤			
3150	鈺寶	11.30	11.60	11.60	▲1.29	2000	351713	▲12.51%	1			
3592	瑞鼎	92.80	93.30	93.30	▼0.78	1000	151380	▼0.83%	9			
4923	力士	21.10	22.00	21.45	▼0.18	1000	6000	▼0.83%	2			
4925	智微	40.55	40.80	40.65	▼0.85	1000	1156630	▼2.05%	4			
4945	陸達科技	63.20	64.10	64.00	▼2.44	1000	25399	▼3.67%	6			
4951	精拓科	27.05	27.95	27.95	▲1.55	200	176125	▲5.87%	2			
5222	全訊	127.50	128.50	127.00	▼8.05	1000	446512	▼5.96%	13			
5262	立臻	6.65	7.00	6.65	▼0.54	2000	59615	▼7.51%				

# SYSTEMX

## 《期貨》

提供國內期貨之各類指數期貨與股票期貨報價。包含：台指期、小型台指、電子期、金融期、非金電、台灣50、櫃買期、黃金期、公債期貨、摩台指... 等多項期貨報價內容。

庫存	自選	上市	上櫃	選股	產業	興櫃	期貨	選擇權	零股	大	✖	↗
台股期貨												
代碼	名稱	買進	賣出	成交	漲跌	現量	總量	漲跌幅	開盤			
WTX00	台指期現貨	-	-	-	-	-	-	-	-			
WTX&	台指期近一	11625	11626	11626	▲15	2	770	▲0.13%	1162			
WTX@	台指期近二	11596	11598	11597	▲13	1	10	▲0.11%	1159			
WTXZ9	台指期1912	11625	11626	11626	▲15	2	770	▲0.13%	1162			
WTF0	台指期2001	11596	11598	11597	▲13	1	10	▲0.11%	1159			
WTXG0	台指期2002	11579	11583	11582	▲15	1	3	▲0.13%	1158			
WTXH0	台指期2003	11557	11562	11561	▲16	3	3	▲0.14%	1156			
WTXM0	台指期2006	11485	11497	-	-	-	-	-	-			

## 6. 《選擇權》

提供國內各選擇權T字報價，包含：台指選擇權、電子選擇權、金融選擇權、非金電選擇權與各股票期貨選擇權... 等等。報價內容包含各商品的各月份之買權與賣權的各履約價格的即時買賣價資訊。

庫存	自選	上市	上櫃	選股	產業	興櫃	期貨	選擇權	零股	大	✖	↗
台指												
201912W2												
買權Call ▲						賣權Put						
買價	賣價	成交價	漲跌	成交量	履約價	買價	賣價	成交價	漲跌	成交量		
294.00	420.00	405.00	▲43.00	160	11250	0.60	0.80	0.60	▼1.40	2153		
244.00	478.00	379.00	▲66.00	6	11300	0.80	1.00	0.90	▼1.90	5259		
316.00	428.00	323.00	▲59.00	24	11350	1.00	1.10	1.00	▼2.60	5824		
267.00	290.00	267.00	▲53.00	346	11400	1.40	1.50	1.50	▼4.20	9928		
217.00	223.00	218.00	▲51.00	1142	11450	1.80	1.90	1.90	▼7.00	13153		
161.00	171.00	170.00	▲46.00	3400	11500	3.00	3.10	3.10	▼11.40	28019		
119.00	124.00	124.00	▲41.00	10033	11550	6.00	6.10	5.90	▼19.10	40525		

## 7. 《盤後零股》

提供盤後零股報價資訊，使用者可選擇其分類查看該對應個股的零股交易資訊。

# SYSTEMX

庫存	自選	上市	上櫃	選股	產業	興櫃	期貨	選擇權	零股	六	※	↗
代碼	名稱	買進	賣出	成交	總成交股							
1201	味全	24.75	24.90	24.75	171							
1203	味王	26.80	26.85	26.80	1467							
1210	大成	41.40	41.45	41.40	11603							
1213	大飲	6.30	-	6.30	1584							
1215	卜蜂	66.40	66.50	66.50	3159							
1216	統一	72.90	73.00	73.00	10735							
1217	愛之味	7.01	7.02	7.02	1067							
1218	泰山	22.40	22.50	22.50	1396							
1219	廣達	17.70	17.80	17.70	1004							

本文件為精誠資訊(股)公司之營業秘密，收件者不得任意散布予任意第三人知悉。

This Document is confidential to Systex Corp. and protected by law. Please do not distribute or spread it to any third party at any reason.

# SYSTEMX

## 三、 即時報價畫面全螢幕

點選  按鈕，則會放大原本畫面內容，並提供更多的報價相關資訊。

代碼	名稱	買進	賣出	成交	漲跌	現
1101	台泥	41.70	41.75	41.75	▲0.10	
1101B	台泥乙特	53.40	53.70	53.70	-	
1102	亞泥	46.40	46.45	46.45	▲0.65	
1103	嘉泥	19.45	19.50	19.45	▼0.35	

畫面說明：

報價小版型畫面放大後，內容也將跟著自動豐富化，如下圖。除了原本的個股即時報價資訊外，下方增加顯示上市上櫃即時指數資訊及 即時重要新聞。

代碼	名稱	買進	賣出	成交	漲跌	現量	總量	漲跌幅	開盤	最高	最低	昨收	昨量	量增率	漲停	跌停	成交均價	內
1101	台泥	44.85	44.90	44.90	▲0.40	2	5483	▲0.90%	44.40	45.00	44.35	44.50	19169	28.60%	48.95	40.05	44.73	
1101B	台泥乙特	54.40	54.90	-	-	-	-	-	-	-	-	54.90	-	0.00%	60.30	49.45	-	
1102	亞泥	45.85	45.90	45.85	▲0.10	2	3837	▲0.22%	45.75	46.25	45.40	45.75	10410	36.86%	50.30	41.20	45.78	
1103	嘉泥	17.95	18.00	18.00	▼0.10	2	318	▼0.55%	18.10	18.10	17.95	18.10	821	38.73%	19.90	16.30	18.01	
1104	環泥	18.35	18.40	18.40	-	2	232	-	18.40	18.40	18.35	18.40	664	34.94%	20.20	16.60	18.35	
1108	幸福	9.97	9.98	9.97	▲0.01	1	96	▲0.10%	9.95	9.98	9.93	9.96	528	18.18%	10.95	8.97	9.95	
1109	信大	18.30	18.35	18.30	▼0.05	28	104	▼0.27%	18.45	18.45	18.30	18.35	301	34.55%	20.15	16.55	18.37	
1110	東泥	16.30	16.40	16.40	▼0.05	2	12	▼0.30%	16.40	16.40	16.40	16.45	65	18.46%	18.05	14.85	16.40	

指數	漲跌	領先指標	成交金 *	指數	漲跌	漲跌幅	成交金 *		
加權指數	12136.79	▲43.82	12137.29	1015.71億 *	櫃檯指數	172.75	▲2.46	▲1.44%	382.26億 *

09:55 《大陸股市》滬指開低 銀行、白酒股遭打壓

10:06:15

精誠資訊開發

## 四、 大盤資訊組合畫面

該區塊主要揭示大盤與市場之重要資訊，包含加權、櫃檯、排行、台指期、國際等五大項，如下圖。

分別針對各大項內容說明如下：

### 1. 《加權》

主要揭示上市大盤的相關資訊，包含大盤走勢圖、成交明細、K線與各項技術指標線圖、類股漲跌與類股資金統計圖、三大法人及融資融券的買賣超統計表。

#### 【走勢圖】

# SYSTEMEX

走勢圖的上方區塊為上市大盤的即時走勢圖，而下方區塊則揭示大盤的指數、金額、領先指標(二秒大盤領先指標)、漲跌家數、平家數等等。或點右側，查看大盤的委買委賣成交之筆數/張數/均量等資訊，

如下圖。

大盤委買	9457936張	3200219筆	(2.96)
大盤委賣	7096557張	3401929筆	(2.09)
大盤成交	3964712張	665053筆	(5.96)

## 【明細】

提供大盤的成交明細及單量。

## 【K線】

揭示加權指數的技術線圖，只要於指標名稱上按下滑鼠左鍵，即可選擇設定參數自行更改指標參數及線型顏色或切換不同技術指標圖，包含：K線、成交線、美國線、RSI...等多種技術指標線圖。同時，提供下拉選單可快速將技術分析圖切換至日線、月線、週線、1分鐘、5分鐘、10分鐘、15分鐘、30分鐘、60分鐘。

各按鈕功能說明如下:

變更指標參數 切換日週月分線 增減指標視窗 開啟關閉格線

滑鼠滾輪前後滾動可快速增減資料區間

## 【類股】

揭示大盤各類股的漲跌幅度與各類股資金占大盤比之柱狀圖，讓使用者一目瞭然各類股今日占大盤的表現與各類股輪動的狀況。

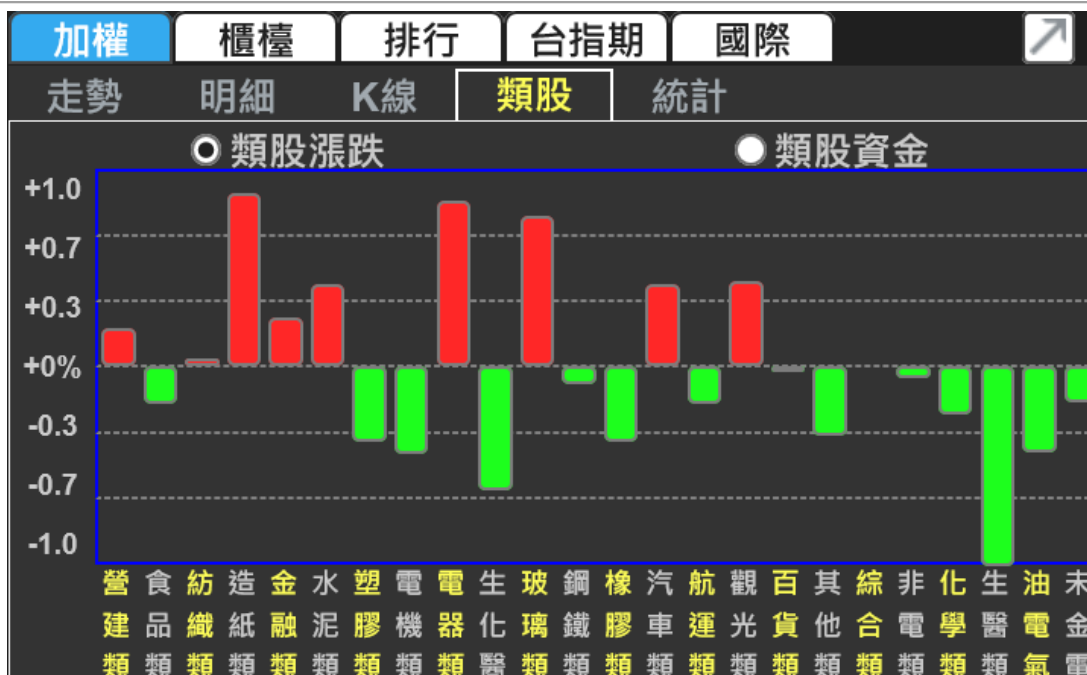

## 【統計】

提供大盤三大法人與融資融券的相關資訊，包含外資、投信、自營商買進、賣出與買賣超金額；融資融券的張數與金額。

加權	櫃檯	排行	台指期	國際
走勢	明細	K線	類股	統計
2019/12/06 三大法人買賣超統計 (NT億)				
法人	買進	賣出	買賣超	
外資	321.09	282.15	38.94	
投信	11.34	11.91	-0.56	
自營商	55.63	49.31	6.32	
合計	387.97	343.27	44.70	
2019/12/06 信用交易統計				
項目	買進	賣出	餘額	
融資 (張)	216,605	223,055	7,357,531	
融券 (張)	19,984	28,728	618,162	
融資 (NT千)	5,505,304	5,118,718	141,326,706	

## 2. 《櫃檯》

主要揭示上櫃大盤的相關資訊，包含大盤走勢圖、成交明細、K線與各

# SYSTEMX

項技術指標線圖、類股漲跌與類股資金統計圖、三大法人及融資融券的買賣超統計表。

上櫃的【走勢圖】【明細】【K線】【類股】【統計】之畫面內容與“加權”同，相關說明請參考“加權”之內容。

### 3. 《排行》

提供外資、投信、自營商、融資、融券的買賣超前十大排名個股。點選 **買超▼** 可切換賣超排行個股，或再點選 **賣超▲** 切回買超。

加權	櫃檯	排行	台指期	國際	
外資	投信	自營商	融資	融券	
外資買超前十大 (2020/07/07)					
名次	代碼	股名	買超▼		
1	00677U	富邦VIX	29188		
2	2303	聯電	19630		
3	2330	台積電	11775		
4	2317	鴻海	11495		
5	2891	中信金	11291		
6	3481	群創	6651		
7	00633L	富邦上証正2	5492		

### 4. 《台指期》

提供台指期近一的走勢圖、成交明細、K線與各項技術指標線圖。

# SYSTEMX

## 5. 《國際》

提供世界各國指數重要報價。

加權	櫃檯	排行	台指期	國際
國際指數	主要匯率			
America 美洲		交易日	開盤價	
巴西BOVESPA指數(E)	2019/12/05	110297.33	11	
美元指數	2019/12/05	97.59		
美國道瓊工業平均指數(E)	2019/12/05	27736.10	2	
Asia 亞洲		交易日	開盤價	
大陸上海A股(E)	2019/12/06	3041.14		
上海B股(E)	2019/12/06	241.51		
上海綜合指數(E)	2019/12/06	2902.28		
國企股(H股)(E)	2019/12/05	10352.44	1	
日本日經225指數(E)	2019/12/06	23347.67	2	

以及市場上主要匯率報價。

# SYSTEMX

加權	櫃檯	排行	台指期	國際	
國際指數	主要匯率				
幣別	現價	升貶	參考價	當地時間	
台幣	30.484	▼0.004	30.488	12/06 07:47:00	
日圓	108.69	▼0.09	108.78	12/06 07:47:41	
港幣	7.8277	▼0.0011	7.8288	12/06 07:47:30	
人民幣	7.0311	▼0.0133	7.0444	12/06 07:47:27	
英鎊	1.3147	▼0.0015	1.3162	12/06 07:47:41	
歐元	1.1103	▼0.0002	1.1105	12/06 07:47:41	
加幣	1.3183	▲0.0009	1.3174	12/06 07:47:42	
澳幣	0.6840	▲0.0006	0.6834	12/06 07:47:42	
泰銖	30.34	▼0.01	30.35	12/06 07:47:40	

本文件為精誠資訊(股)公司之營業秘密，收件者不得任意散布予任意第三人知悉。

This Document is confidential to Systex Corp. and protected by law. Please do not distribute or spread it to any third party at any reason.

## 五、 大盤資訊全螢幕

點選  按鈕，則會放大原本畫面內容，並提供更多的報價相關資訊，如下圖。

### 1. 《加權》全螢幕

#### 【走勢圖全螢幕】

較原來大盤資訊組合畫面中增加盤中的加權2秒大盤資訊，及完整分時明細、分價量表、壓力支撐等資訊。

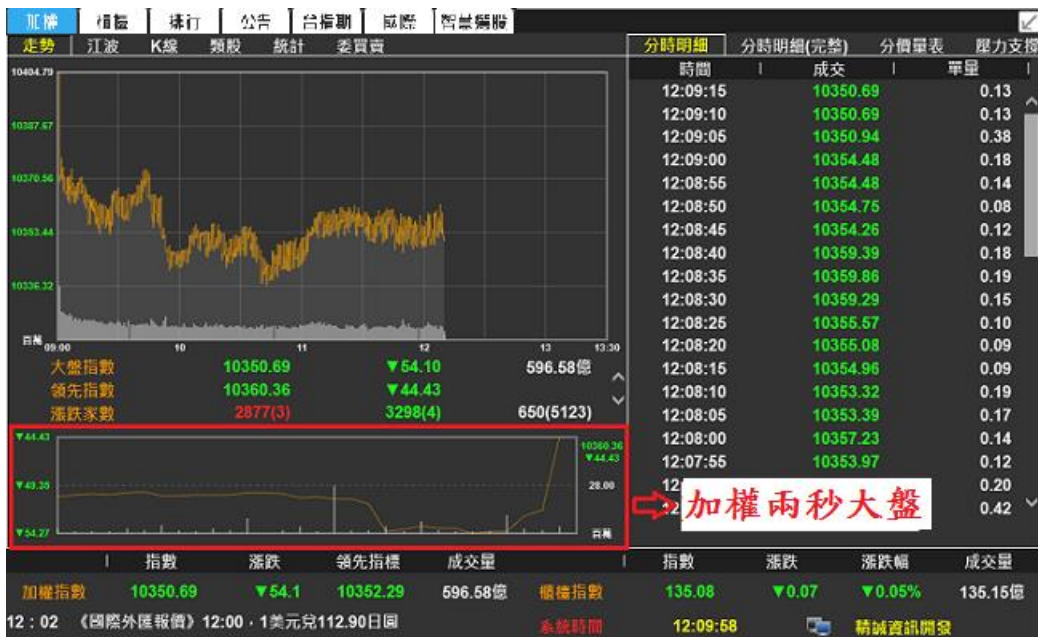

下圖為技術分析指標壓力支撐表

## 【江波全螢幕】

提供當日大盤的江波分析圖，委買/委賣/成交張數[1]、均張[2]、筆數[3]等資訊。

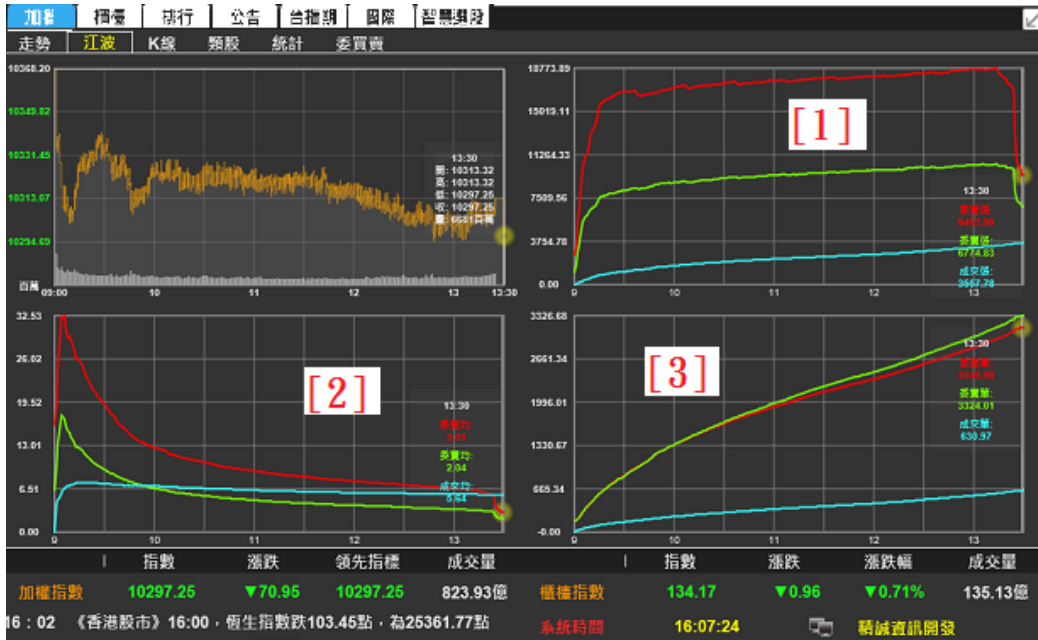

## 【類股全螢幕】

顯示類股的漲跌幅統計圖(1)及類股占大盤比的統計圖[2]。另增加各類股的明細資訊，包含成交金額、漲跌、漲跌幅與總量。

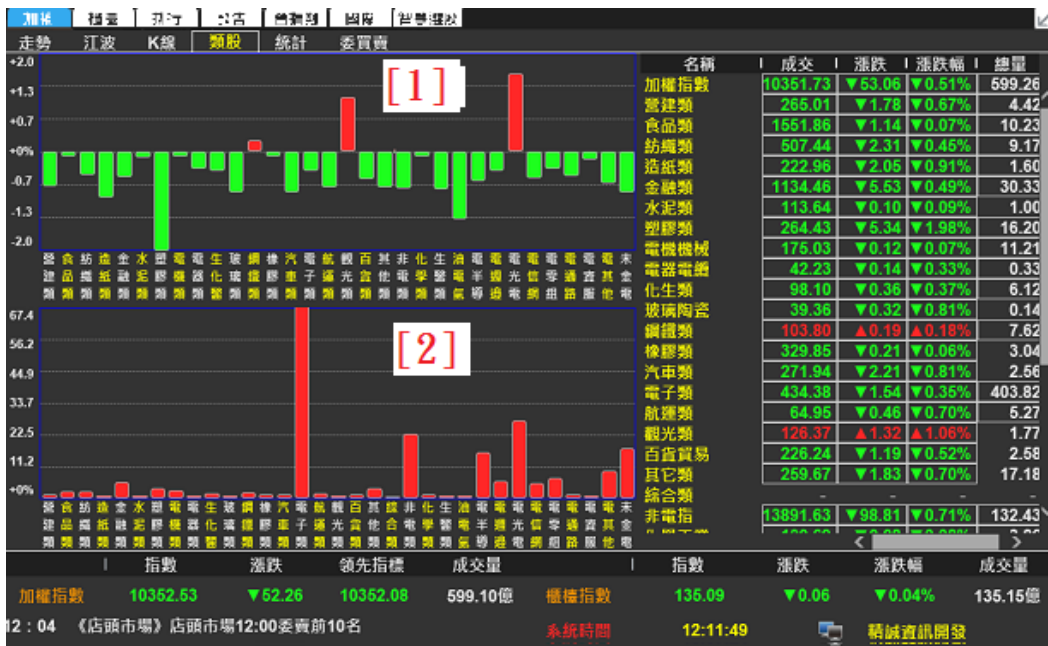

## 【統計全螢幕】

提供三大法人買賣超及融資券資料。

2019/12/06 三大法人買賣超統計 (NT億)									
法人	買進	賣出	買賣超						
外資	188.67	210.92	-22.26						
投信	6.88	11.03	-4.16						
自營商	80.91	52.87	28.04						
合計	276.46	274.83	1.63						

2019/12/06 信用交易統計						
項目	買進	賣出	價差	餘額	前日餘	
融資(張)	232,106	238,149	4,795	8,730,984	8,720,146	
融券(張)	35,491	21,859	7,773	312,994	291,589	
融資(NT仟)	4,543,985	4,131,496	77,679	146,530,180	146,864,990	

指數	漲跌	領先指標	成交量	指數	漲跌	漲跌幅	成交量		
加權指數	10361.90	▼52.89	10352.58	599.43億	櫃檯指數	135.09	▼0.06	▼0.04%	135.15億

12:04 《店頭市場》店頭市場12:00委賣前10名 系統時間 12:11:59 精誠資訊開發

## 【委買賣全螢幕】

提供加權委買委賣分析，可點選“加權明細”、“加權1分鐘”、“加權5分鐘”查看加權逐筆、1分鐘或5分鐘的委買委賣成交之筆數/張數/均量資訊。

加權委買賣分析   加權明細   加權1分鐘   加權5分鐘									
時間	指數	單量(億元)	委買張	委賣張	委買筆	委賣筆	委買均	委賣均	成交量
12:12:00	10360.25	1.08	17822984	10189419	2483359	2616821	7.177	3.894	6.319
12:11:00	10352.53	1.29	17818077	10198363	2477450	2610380	7.192	3.907	6.322
12:10:00	10359.08	1.74	17813164	10188234	2472028	2603850	7.206	3.913	6.326
12:09:00	10354.30	1.68	17772606	10173420	2463275	2594318	7.215	3.921	6.330
12:08:00	10357.23	2.10	17845599	10180640	2455897	2586686	7.266	3.936	6.328
12:07:00	10356.64	1.47	17923404	10208175	2449332	2578711	7.318	3.959	6.335
加權指數	10360.25	▼44.54	10360.43	600.18億	櫃檯指數	135.11	▼0.04	▼0.03%	135.15億

本文件為精誠資訊(股)公司之營業秘密，收件者不得任意散布予任意第三人知悉。

This Document is confidential to Systex Corp. and protected by law. Please do not distribute or spread it to any third party at any reason.

## 2. 《櫃檯》、《台指期》全螢幕

全螢幕增加的內容類似【加權全螢幕】，故請參考【加權全螢幕】之相關說明內容。

## 3. 《排行》全螢幕

大版型(即全螢幕)內容，主要包含大盤在“籌碼面”與“基本面”的各項排行，系統預設提供多達20多種的常用排行條件，使用者只要透過點選即可快速找到相關的排行。在籌碼面提供如：三大法人買賣超、外資持有股、融資融券總表、資券比排行、當沖排行、集保庫存... )... 等多項排行；在基本面提供如：獲利能力、財務結構、償債能力、經營績效、股價表現、董監持股等)。

加權 櫃檯 排行 公告 台指期 國際 智慧選股										
籌碼指標分析		基本面		波段熱門						
三大法人買賣超		外資持有股		融資融券總表		融資融券		券資比排行		
資券量比排行		當沖排行		集保庫存						
外資 近1日 含權證 買超										
三大法人買賣超外資近1日買賣超排行含權證買超 (2019/12/05)										
名次	代碼	股名	買量(張)	賣量(張)	買超(張)					
1	00672L	元大S&P原油正	89582	5	89577					
2	2344	華邦電	39051	14984	24067					
3	2330	台積電	33213	18653	14561					
4	2890	永豐金	12132	2256	9876					
5	2881	富邦金	17802	10133	7670					
6	6251	定穎	7160	598	6562					
7	5347	世界	6480	1599	4881					
8	2313	華通	5676	797	4879					
指數	漲跌	領先指標	成交金 *	指數	漲跌	漲跌幅	成交金 *			
加權指數	11609.64	▲14.99	- 1099.97億 *	櫃檯指數	146.42	▲0.31	▲0.21%	415.34億 *		
16:35 《業績-電子零件》 錸勝11月營收為5.16億元，年減20... 系統時間 16:51:37 精誠資訊開發										

## 4. 《公告》全螢幕

提供除權除息表、股東大會表、近期上市/櫃、近期上興櫃、總體經濟月資料，方便客戶得知近期即將除權除息或近期上市/櫃/興櫃個股資訊，以及近期總體經濟之景氣指標、物價指數、貨幣金融指標等資訊以判斷未來的經濟趨勢。

除權除息表-即將發生 (頁1)						
股名	代碼	現金股利	除息日	盈餘配股	公積配股	除權日
1220	台榮	0.65	2017/07/07	--	--	--
1727	中華化	0.6	2017/07/07	--	--	--
1776	展宇	1.6	2017/07/07	--	--	--
2850	新產	1.51	2017/07/07	--	--	--
2856	元富證	0.1	2017/07/07	--	--	--
3105	德恩	4.5	2017/07/07	--	--	--
3114	好德	0.5	2017/07/07	--	--	--
3324	雙鴻	3.55106133	2017/07/07	--	--	--
3653	健策	2	2017/07/07	--	--	--
3706	神速	2.49712038	2017/07/07	--	--	--
4706	大恭	1.3	2017/07/07	--	--	--
4952	凌通	3.5	2017/07/07	--	--	--
4958	鎮鼎-KY	2.2	2017/07/07	--	--	--
5230	雷笛克光學	1.2	2017/07/07	0.5	--	2017/07/07
5287	數字	15.00088067	2017/07/07	--	--	--
5371	中光電	3.5	2017/07/07	--	--	--
5474	聯泰	3.3	2017/07/07	--	--	--
5487	通泰	2	2017/07/07	--	--	--
5543	崇佑-KY	0.9	2017/07/07	--	--	--

指數	漲跌	領先指標	成交量	指數	漲跌	漲跌幅	成交量		
加權指數	10297.25	▼70.95	-	823.93億	櫃檯指數	134.17	▼0.96	▼0.71%	135.13億

17:27 《華經-金融》合庫金H1 EPS 0.61元  
系統時間 17:31:16 精誠資訊開發

## 5. 《國際》全螢幕

提供美洲、亞洲、歐洲等世界重要指數，以及國際市場上主要匯率

國際指數   主要匯率									
America 美洲			交易日	開盤價	最高價	最低價	收盤價	漲跌	漲跌
巴西BOVESPA指數(E)			2019/12/06	110622.92	111429.66	110622.92	111125.75	▲503.75	▲0.4
美元指數			2019/12/08	97.68	97.70	97.68	97.69	▲0.01	▲0.0
美國道瓊工業平均指數(E)			2019/12/06	27839.68	28035.85	27839.68	28015.06	▲337.27	▲1.2
Asia 亞洲			交易日	開盤價	最高價	最低價	收盤價	漲跌	漲跌
大陸上海A股(E)			2019/12/06	3041.14	3051.31	3033.22	3051.31	▲13.12	▲0.4
上海B股(E)			2019/12/06	241.51	243.45	241.51	243.44	▲1.84	▲0.7
上海綜合指數(E)			2019/12/06	2902.28	2912.01	2894.75	2912.01	▲12.54	▲0.4
國企股(H股)(E)			2019/12/06	10382.24	10433.36	10354.43	10407.18	▲85.35	▲0.8
日本日經225指數(E)			2019/12/06	23347.67	23409.91	23338.40	23354.40	▲54.31	▲0.2
台灣加權股價指數(E)			2019/12/06	11639.80	11657.65	11577.83	11609.64	▲14.99	▲0.1
指數	漲跌	領先指標	成交量*	指數	漲跌	漲跌幅	成交量*		
加權指數	11658.27	▲48.63	11657.46	439.24億*	櫃檯指數	146.83	▲0.41	▲0.28%	135.12億*

09:37 《國內匯市》09:30 · 新台幣兌美元為30.479元, ... 系統時間 09:48:40 精誠資訊開發

6. 《智慧選股》僅於全螢幕畫面提供  
 使用者可依價量、技術、籌碼、基本面等條件進行多重股票篩選，找出符合條件的良好股票。

編號	股票代碼 ▲	股票名稱	收盤價	漲跌幅	昨量	近20日最低收盤價
1	1201	味全	22.05	--	610	26.50
2	1216	統一	67.90	▼0.88	4622	76.50
3	1227	佳格	53.20	--	2898	56.70
4	1233	天仁	34.50	▲0.29	93	38.10
5	1258	其祥-KY	18.30	--	8	19.05
6	1268	漢來美食	110.50	▼0.45	26	132.00
7	1307	三芳	20.65	▲0.49	51	22.30
8	1310	台茶	17.20	--	975	24.10
9	1319	東陽	33.10	▲0.30	467	41.85

## 六、 商品資訊組合畫面

主要揭示個股的相關資訊，包含走勢圖、技術分析、盤後分析。

### 1. 《走勢圖》

揭示個股的走勢圖及成交資訊。右半區塊提供該個股的即時五檔、分時與分價的明細、即時訊號及關聯等資訊。五檔的部分採用bar圖即時呈現買進與賣出的買氣，並呈現內外盤成交的比率，讓使用者即時掌控該個股的買賣氣狀況。走勢圖上方 $\oplus$ 為快速加入自選股。

走勢圖上方按 $\oplus$ 可快速加入自選股，出現如下設定畫面，勾選設定組別後[1]，按確定[2]即可加入自選設定，再按右上角 $\times$ 離開。

# SYSTEMX

訊號:提供該檔個股盤中即時價量提示。

五檔	明細	價量	訊號	關聯
	時間		條件	
	13:30:00		連續3筆外盤成交	
	13:24:59		連續3筆外盤成交	
	13:24:54		連續3筆外盤成交	
	13:24:39		連續3筆內盤成交	
	13:24:34		連續3筆內盤成交	
	13:24:23		連續3筆內盤成交	
	13:23:58		連續3筆內盤成交	
	13:23:48		連續3筆內盤成交	
	13:23:43		連續3筆內盤成交	
	13:23:37		連續3筆內盤成交	

關聯:提供該檔個股成份股分類及相關權證資訊。

本文件為精誠資訊(股)公司之營業秘密，收件者不得任意散布予任意第三人知悉。

This Document is confidential to Systex Corp. and protected by law. Please do not distribute or spread it to any third party at any reason.

## 2. 《技術分析》

揭示該個股的技術線圖，只要於指標名稱上按下滑鼠左鍵，即可選擇設定參數自行更改指標參數及線型顏色或切換不同技術指標圖，包含：K線、成交線、美國線、RSI... 等多種技術指標線圖。同時，提供下拉選單可快速將技術分析圖切換至日線、月線、週線、1分鐘、5分鐘、10分鐘、15分鐘、30分鐘、60分鐘，如[1]。另外，在同一個畫面上可以透過下拉選單選項，如[2]，快速切換以一圖~八圖的方式呈現。圖[3]可選擇是否顯示格線。

左鍵選擇指標，如[1]，可開啟該指標參數設定，勾選需要的均線，如[2]，再輸入參數值，如[3]，需再按儲存參數，如[4]，最後按[5]將該參數儲存。

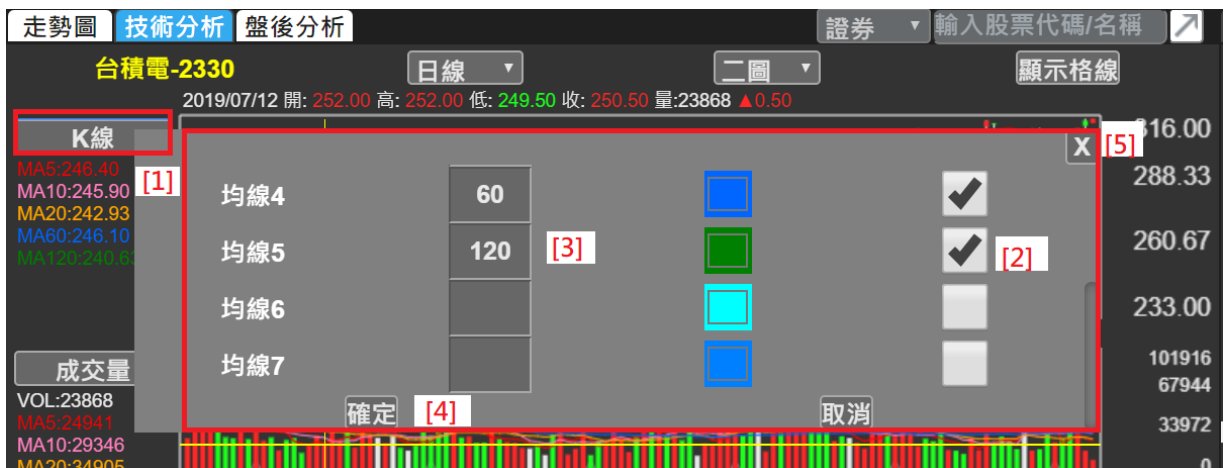

### 3. 《盤後分析》

主要揭示該個股的三大法人等相關盤後分析，包含“外資進出表”、“投信進出表”、“融資融券表”、“券商進出表(前30名)”、“券商進出表(全部)”、“主力進出表”、“三大法人總匯”等。

走勢圖   技術分析   盤後分析		證券 <input type="text" value="輸入股票代碼/名稱"/>				
台積電 (2330)		日期	尚可投資率	法人持有率	可投資數	總體持張
外資進出表	▲	2019/12/09	21.46%	78.53%	5,565,811	20,364,569
投信進出表		2019/12/06	21.46%	78.53%	5,565,523	20,364,857
融資融券表		2019/12/05	21.45%	78.54%	5,563,259	20,367,121
券商進出表(前30名)		2019/12/04	21.52%	78.47%	5,581,839	20,348,542
券商進出表(全部)		2019/12/03	21.51%	78.48%	5,579,652	20,350,728
主力進出表		2019/12/02	21.51%	78.48%	5,579,721	20,350,660
三大法人總匯		2019/11/29	21.54%	78.45%	5,587,164	20,343,216
		2019/11/28	21.49%	78.50%	5,573,180	20,357,200
		2019/11/27	21.50%	78.49%	5,576,488	20,353,893
		2019/11/26	21.50%	78.49%	5,576,820	20,353,560

## 七、 商品資訊全螢幕

點選按鈕，則會放大原本畫面內容，並提供更多的報價相關資訊，如下圖。

### 【走勢圖全螢幕】

增加提供“分價量表”資訊，統計各成交價的成交張數，並以柱狀圖呈現，讓使用者清楚查看“壓力”價格、“支撐”價格等資訊；並提供使用者查看各技術指標壓力支撐表，如[1]。

另外，“交易明細”功能選單除“五檔”資訊外，還提供該個股的“零股”資訊；此外尚有“歷史股價”、“個股新聞”等功能選單。

在最上方列提供下拉選單，讓使用者可快速切換不同的自選股，查看該自選股的相關走勢圖等資訊，如[2]。

### 【盤後分析全螢幕】

提供該個股的外資進出表、投信進出表、融資融券表、券商進出表、主力進出表、三大法人總匯，以便使用者觀察此個股的籌碼變化。

走勢圖		技術分析		盤後分析		基本面/財報		供銷分析			
買進	315.00	賣出	315.50	成交	315.50	漲跌	▲2.50	成交量	8434	現量	1
<b>台積電 (2330)</b>											
外資進出表	日期	尚可投資率	法人持有率	可投資數	總體持張	發行張數					
投信進出表	2019/12/06	21.46%	78.53%	5,565,523	20,364,857	25,930,380					
融資融券表	2019/12/05	21.45%	78.54%	5,563,259	20,367,121	25,930,380					
券商進出表(前30名)	2019/12/04	21.52%	78.47%	5,581,839	20,348,542	25,930,380					
券商進出表(全部)	2019/12/03	21.51%	78.48%	5,579,652	20,350,728	25,930,380					
主力進出表	2019/12/02	21.51%	78.48%	5,579,721	20,350,660	25,930,380					
三大法人總匯	2019/11/29	21.54%	78.45%	5,587,164	20,343,216	25,930,380					
	2019/11/28	21.49%	78.50%	5,573,180	20,357,200	25,930,380					
	2019/11/27	21.50%	78.49%	5,576,488	20,353,893	25,930,380					
	2019/11/26	21.50%	78.49%	5,576,820	20,353,560	25,930,380					
	2019/11/25	21.48%	78.51%	5,570,467	20,359,914	25,930,380					
	2019/11/22	21.46%	78.53%	5,566,560	20,363,820	25,930,380					
	2019/11/21	21.43%	78.56%	5,557,966	20,372,414	25,930,380					
	2019/11/20	21.39%	78.60%	5,547,617	20,382,764	25,930,380					
	2019/11/19	21.38%	78.61%	5,544,572	20,385,808	25,930,380					
指數	漲跌	領先指標	成交量*	指數	漲跌	漲跌幅	成交量*				
加權指數	11663.62	▲53.98	11663.83	636.54億*	櫃檯指數	146.93	▲0.51	▲0.35%	192.52億*		
10:26 《大陸產業》替代方案全面啟動！華為終端明年全線搭載鴻鵠... 系統時間 10:38:09 精誠資訊開發											

## 【基本面/財務全螢幕】僅於全螢幕畫面提供

提供該個股基本面與財務面的分析，包含該個股的公司基本資料、銷售等營收資訊、股利政策、資產負債表、損益表、現金流量、財務結構、經營與償債能力等等。

走勢圖		技術分析		盤後分析		基本面/財報		供銷分析			
買進	315.00	賣出	315.50	成交	315.50	漲跌	▲2.50	成交量	8358	現量	1
<b>台積電 (2330)</b>											
公司基本資料	上市別	上市	上櫃上市日期	19940905							
董監事持股	董事長	劉德音	成立日期	19870221							
董監事轉讓申報	總經理	魏哲家	發言人	黃仁昭							
轉投資狀況	公司電話	(03)563-6688									
月營收表	公司地址	300新竹市新竹科學工業園區力行六路8號									
季盈餘表	股務代理	中國信託商業銀行股份有限公司									
股利政策	股務電話	(02)6636-5566									
資產負債表(季報簡表)	股務地址	台北市中正區重慶南路一段83號5樓									
資產負債表(年報簡表)	經營項目	晶圓(86.7%)、其他營業收入(13.3%)									
資產負債表(季報詳表)	登記資本額	259,303,804.58 (千元)									
資產負債表(年報詳表)	股東大會時間	20190605	年度季別	2019年 第3季							
損益表(季報簡表)	股東大會地點	新竹科學工業園區力行六路8號(企業總部大樓)									
損益表(年報簡表)	除權日期	--	營業毛利(仟元)	333,500,051							
損益表(季報詳表)	除息日期	20200319	每股純益(元)	8.84							
損益表(年報詳表)	現金股利(元)	2.5	每股淨值(元)	61.2							
現金流量表(季報表)	指數	漲跌	領先指標	成交量*	指數	漲跌	漲跌幅	成交量*			
現金流量表(年報表)	加權指數	11663.71	▲54.07	11663.33	629.33億*	櫃檯指數	146.94	▲0.52	▲0.36%	191.23億*	
財務結構分析(季報表)	10:26 《大陸產業》替代方案全面啟動！華為終端明年全線搭載鴻鵠系統 系統時間 10:36:46 精誠資訊開發										

## 【供銷分析全螢幕】僅於全螢幕畫面提供

提供該個股上下游相關的個股及同業競爭個股，若使用者對某個上下

游個股有興趣想了解其更多資訊，可點選該個股後，則會立即切換至以該個股為主軸的上下游及同業競爭個股資訊，讓使用者可以層層追蹤相關訊息，了解產業結構中各相關個股的連動變化。

# SYSTEMEX

## 八、 即時新聞組合畫面

### 1. 《新聞》

提供每天的即時新聞，並提供各種新聞分類，例如：新聞總覽、產業訊息... 等，多達10幾種以上的新聞分類，讓使用者透過下拉選單即可輕輕鬆鬆找到想看的新聞分類之相關新聞。

畫面上主要呈現，新聞的時間與新聞標題，若使用者對該項新聞有興趣，點選該新聞標題後，則會出現如的新聞內容。

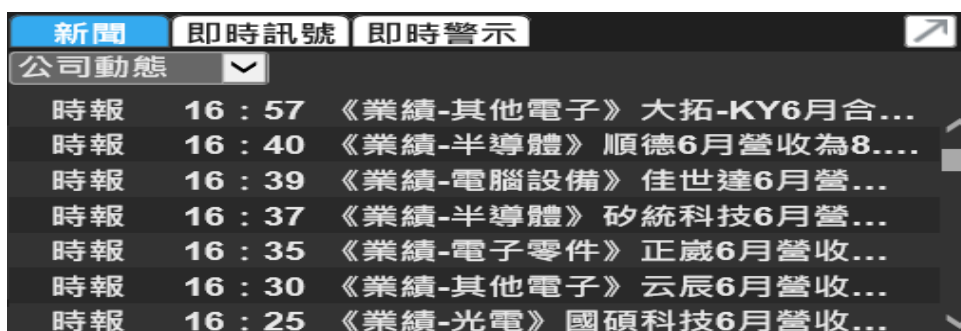

另外，也提供新聞關鍵字的搜尋，只要在新聞分類選擇

新聞搜尋 送出 系統即會搜尋與關鍵字有關的新聞。

### 2. 《即時訊號》

系統預設的選股條件，例如創今高、破今低；漲停打開、跌停打開；連

續3筆內、外盤成交... 等條件做為選擇買進或賣出的標準，盤中即時提供選股提示做為進出的建議參考。

# SYSTEMX

新聞	即時訊號	即時警示	
全部顯示			
時間	股名(代碼)	條件	
10:22:02	威剛(3260)	連續3筆外盤成交	
10:22:02	威剛(3260)	連續3筆外盤成交	
10:22:01	仁寶(2324)	連續3筆外盤成交	
10:22:01	正文(4906)	連續3筆內盤成交	
10:22:01	永冠-KY(1589)	連續3筆內盤成交	
10:22:01	統一(1216)	連續3筆內盤成交	
10:22:01	富邦上証正2 (00633L)	連續3筆外盤成交	
10:22:01	仁寶(2324)	連續3筆外盤成交	
10:22:01	正文(4906)	連續3筆內盤成交	
系統時間	10:22:45	精誠資訊開發	

### 3. 《即時警示》

設定個股價量警示後，可在此查看警示歷史記錄。

新聞	即時訊號	即時警示	
時間	代碼	股名	條件
10:26:19	2330	台積電	成交價 >= 206.5
09:13:30	2330	台積電	成交價 >= 206.5
09:13:15	2330	台積電	成交價 >= 206.5
09:13:04	2330	台積電	成交價 >= 206.5
09:12:59	2330	台積電	成交價 >= 206.5
系統時間	10:27:08	精誠資訊開發	

## 九、 即時新聞全螢幕

點選  按鈕，則會放大原本畫面內容，並提供更多的報價相關資訊，如下圖。提供內容包含：新聞標題、新聞內文與大盤資訊三大部分，讓使用者於盤中瀏覽新聞時，能同時留意大盤指數等資訊的變化。

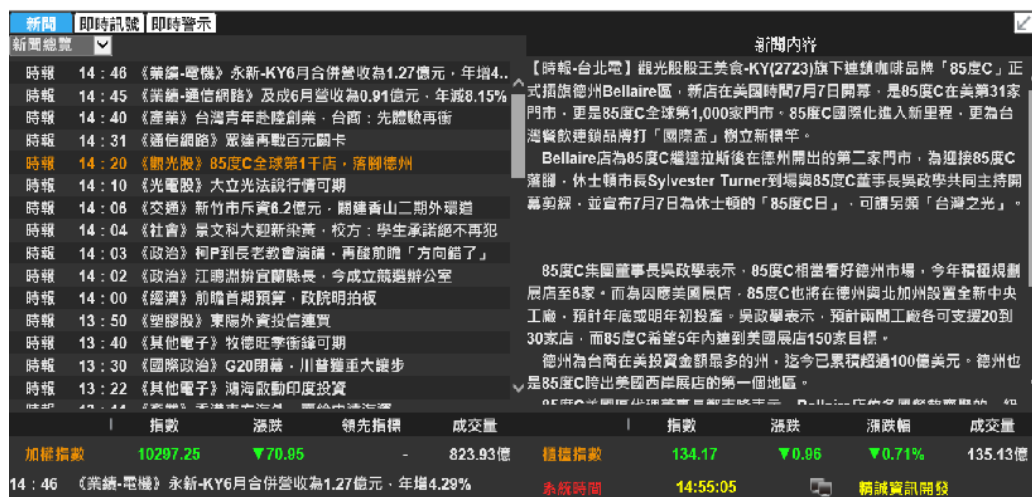

- 新聞總覽 (News Summary):** A list of news items with timestamps and titles. The selected item is:
  - 14:20 《觀光股》85度C全球第1千店，落腳德州
- 新聞內容 (News Content):** A detailed article about 85度C's expansion into Texas. The text includes:
 

【時報-台北電】觀光股王美舍-KY(2723)旗下連鎖咖啡品牌「85度C」正式揭旗德州Bellaire區，新店在美國時間7月7日開幕，是85度C在美第31家門市，更是85度C全球第1,000家門市，85度C國際化進入新里程，更為台灣餐飲連鎖品牌打「國際盃」樹立新標竿。

Bellaire店為85度C繼達拉斯後在德州開出的第二家門市，為迎接85度C落腳，休士頓市長Sylvester Turner到場與85度C董事長吳政學共同主持開幕剪綵，並宣布7月7日為休士頓的「85度C日」，可讓另類「台灣之光」。

85度C集團董事長吳政學表示，85度C相當看好德州市場，今年積極規劃展店至6家。而為因應美國展店，85度C也將在德州與北加州設置全新中央工廠，預計年底或明年初投產。吳政學表示，預計兩間工廠各可支撐20到30家店，而85度C希望5年內達到美國展店150家目標。

德州為台灣在美投資金額最多的州，迄今已累積超過100億美元。德州也是85度C跨出美國西岸展店的第一個地區。
- 大盤資訊 (Market Data):** A table showing market indices and their changes.
 

指數	漲跌	領先指標	成交量
加權指數	10297.25	▼70.95	-
標指指數	134.17	▼0.96	▼0.71%
成交量	823.93億		135.13億

# SYSTEMX

## 十、 設定

### 1. 《自選股》

此功能提供使用者可以自行設定自選股與行情報價的欄位。

#### 《設定自選股》

功能路徑:

請選擇即時報價區塊右上角功能，點選後會彈跳出設定的視窗，如圖2。

庫存	自選	上市	上櫃	選股	產業	興櫃	期貨	選擇權	零股	大	↕	↗
水泥												
代碼	名稱	買進	賣出	成交	漲跌	現量	總量	漲跌幅	開盤	最高	最	
1101	台泥	45.00	45.05	45.00	▲0.50	1	12752	▲1.12%	44.40	45.05	4	
1101B	台泥乙特	54.40	54.90	-	-	-	-	-	-	-	-	
1102	亞泥	46.00	46.05	46.00	▲0.25	2	7555	▲0.55%	45.75	46.25	4	
1103	嘉泥	18.05	18.10	18.05	▼0.05	6	423	▼0.28%	18.10	18.10	1	
1104	環泥	18.35	18.40	18.35	▼0.05	2	275	▼0.27%	18.40	18.40	1	
1108	幸福	9.98	10.00	9.99	▲0.03	4	178	▲0.30%	9.95	10.00	1	
1109	信大	18.30	18.40	18.35	-	1	117	-	18.45	18.45	1	
1110	東泥	16.35	16.40	16.40	▼0.05	2	17	▼0.30%	16.40	16.40	1	

選擇 **自設股** 按鈕，則可以自行設定5組自選群組，每個群組可設定50支商品，並可以針對每個組群選擇想要設定的個股。

操作說明：

首先，選擇要放入的自設群組，如步驟(1)；接著選擇要放入自設群組的個股，可以透過點選 **上市** **上櫃** **選股** **產業** **興櫃** **期貨** **選擇權** 快速切換欲挑選的類別個股，再選擇對應的個股，步驟(2)；供客戶手動同步自選股資料，步驟(3)；接著按下  (加入) 按鈕，即可將選擇好的個股設定入群組內，若要將該類股全部加入，則可按下  (全部加入)。全部設定完成後，請記得按步驟(4)；儲存以存入檔案。

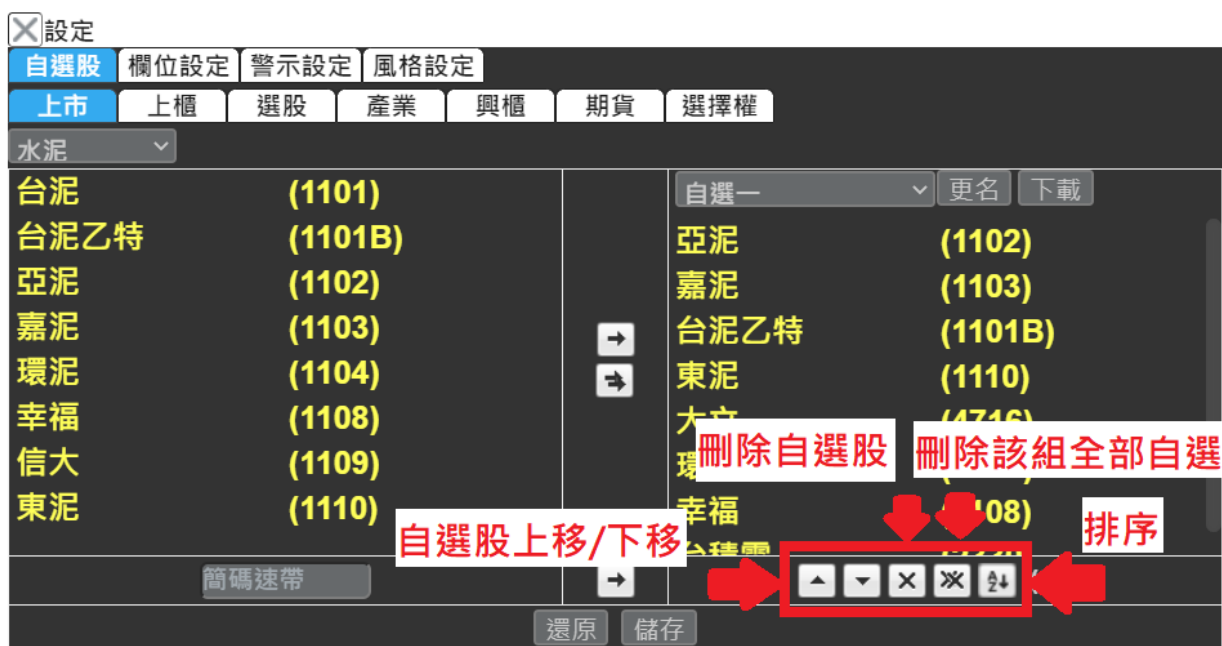

## 2. 《設定報價欄位》

功能路徑:

點選 **欄位設定** 按鈕，則會切換至設定報價欄位的視窗，使用者可以自行設定行情報價畫面要顯示的欄位。

操作說明：

畫面左半區塊為所有可選擇的欄位，右半區塊為使用者已選擇的欄

# SYSTEMEX

位。首先，從可選欄位區選擇要加入的欄位選項，如步驟(1)，接著選擇步驟(2)中的 → (新增)，則使用者選定的欄位則會移動至自選欄位區，接著選 儲存 按鈕即可。

- 新增至自選欄位    × 自選欄位刪除
- ▲ 自選欄位項目上移    ▼ 自選欄位下移

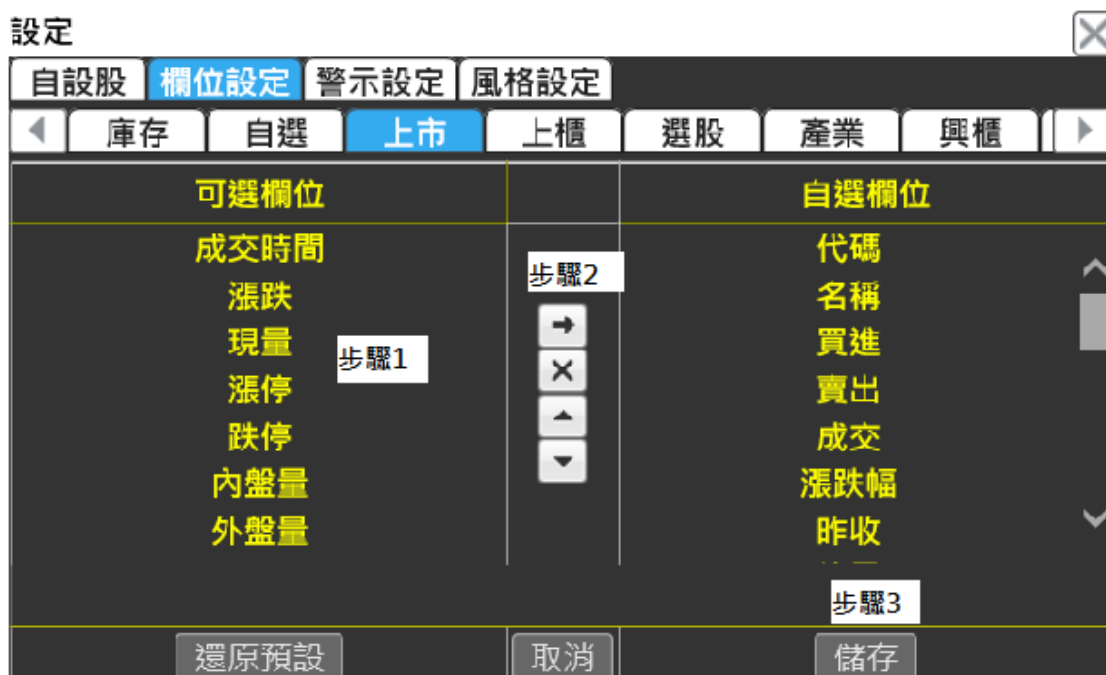

### 3. 《警示設定》

點選「**警示設定**」按鈕，可設定個股價量警示，首先，輸入設定的商品代碼，如步驟(1)按下鍵盤ENTER鍵後；即會出現如下圖，

接著點選  進入設定，輸入價量上/下限價格如步驟(3)，按儲存步驟(4)，即完成警示設定。

# SYSTEMEX

警示達到條件時，即會於畫面右下角出現訊息視窗，或可點選

**即時警示** 頁籤，查看歷史警示記錄。

# SYSTEMX

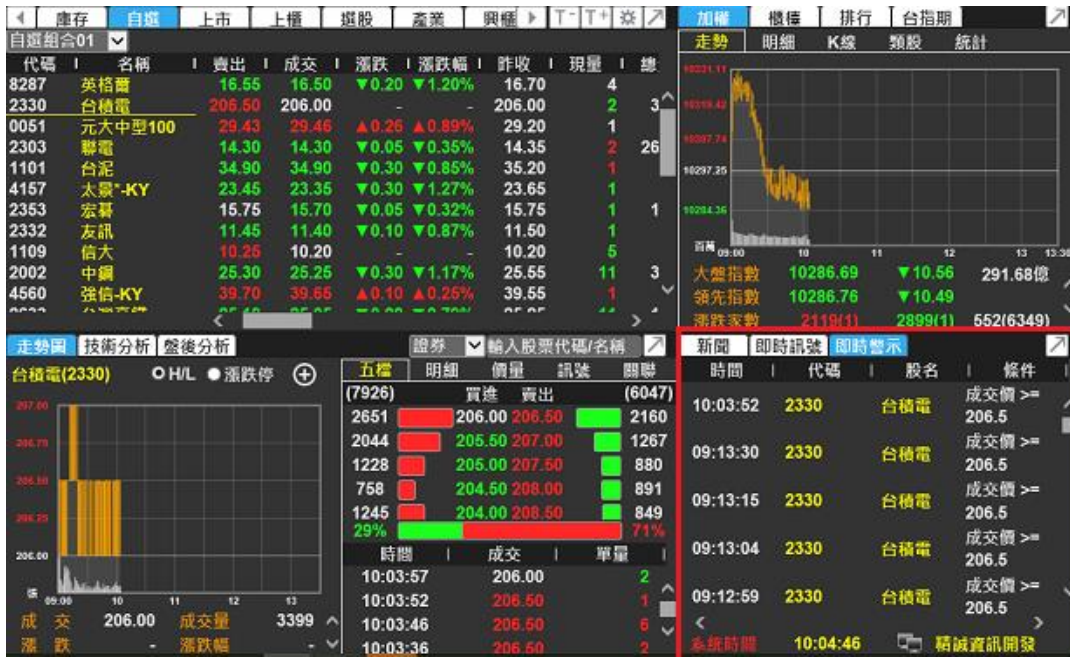
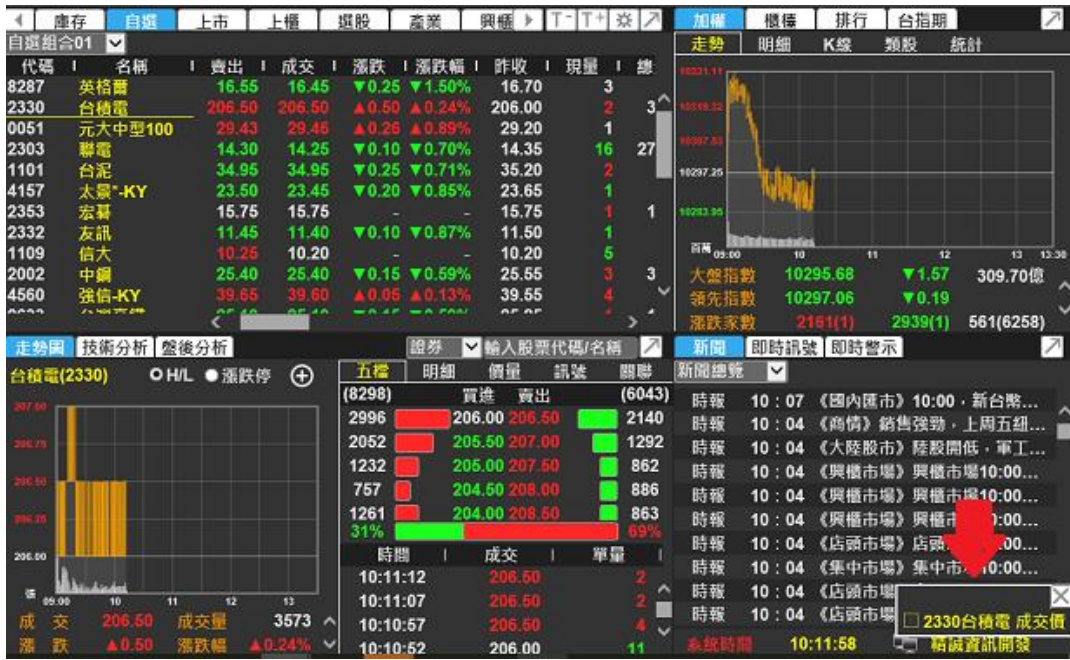

## 4. 《風格設定》

點選 **風格設定** 按鈕，可變更底色顏色。

# SYSTEMX

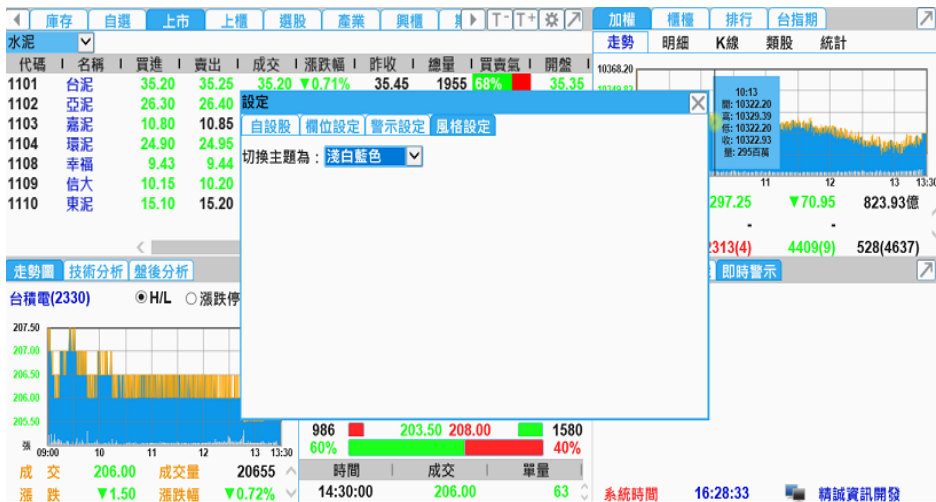

## 5. 《設定報價字體大小》

此功能提供使用者可自行設定行情報價畫面的字體大小。

功能路徑:

選擇右上角的  可快速變更報價字體的大小。

代碼	名稱	買進	賣出	成交	漲跌	現量	總量	漲跌幅	開盤	最高	最低
1101	台泥	45.00	45.05	45.05	▲0.55	2	13428	▲1.24%	44.40	45.05	4
1101B	台泥乙特	54.40	54.90	-	-	-	-	-	-	-	-
1102	亞泥	46.00	46.05	46.00	▲0.25	3	7589	▲0.55%	45.75	46.25	4
1103	嘉泥	18.05	18.10	18.05	▼0.05	2	425	▼0.28%	18.10	18.10	1
1104	環泥	18.35	18.40	18.40	-	1	328	-	18.40	18.40	1
1108	幸福	9.99	10.00	9.99	▲0.03	4	178	▲0.30%	9.95	10.00	1
1109	信大	18.35	18.40	18.35	-	1	118	-	18.45	18.45	1
1110	東泥	16.35	16.40	16.40	▼0.05	2	17	▼0.30%	16.40	16.40	1

## 6. 《狀態列說明》

使用者可以透過系統的連線狀態列，確認網路連線狀況。

# SYSTEMX

若看到該圖示 **系統時間 15:47:46**  **精誠資訊開發** 表示網路連線狀況正常，看到電腦圖示有紅色X時表示網路斷線，請先確認網路連線狀況。另外，若要點選“精誠資訊開發”則會出現如下圖，可以查看目前系統的版本。

**系統版權** ✕

整合畫面版本 **[[[Angular-Spider Version 2017-03-02 Layout 0.0.1 build]]]**

本 **[[[Angular-KQS Version 2017-02-17 Kernal 0.0.1 build]]]**

使用者ID : A XXXXXXXXXX

登入時間 : 2017/07/10 08:31:25

運行時間 : 0 小時 8 分 34 秒

主機編號 : NH05

©本網站所提供編輯內容均屬精誠資訊(股)公司智慧財產權所有，不得以  
任何形式重製之；本資訊僅供參考，並不提供任何明示或默示之擔保，  
亦不保證其正確性、延遲中斷、或錯漏，詳情請見 [【精誠資訊富聯網  
-免責聲明】](#)

# SYSTEMEX

## 十一、附註

### 1. <<期貨市場盤前資訊揭露方式>>

自上午8時30分開始接受委託起至8時45分，揭露模擬試撮之開盤價、量及試撮後之最佳5檔買賣價量資訊，在<單量>欄位的數值前面，帶“#”字符號，表示為試撮數量。當價格為市價單時，於<買價>、<賣價>欄位處會以“M”表示。

開盤前2分鐘(8時43分至8時45分)不得刪、改委託，僅得新增。

在8:30~8:43試撮合時間，走勢圖中間顯示字眼“試撮合”。

在8:43~8:45禁止刪單時間，走勢圖中間顯示字眼“禁刪改”。

如盤中暫停交易時，走勢圖中間顯示字眼“暫停交易”。

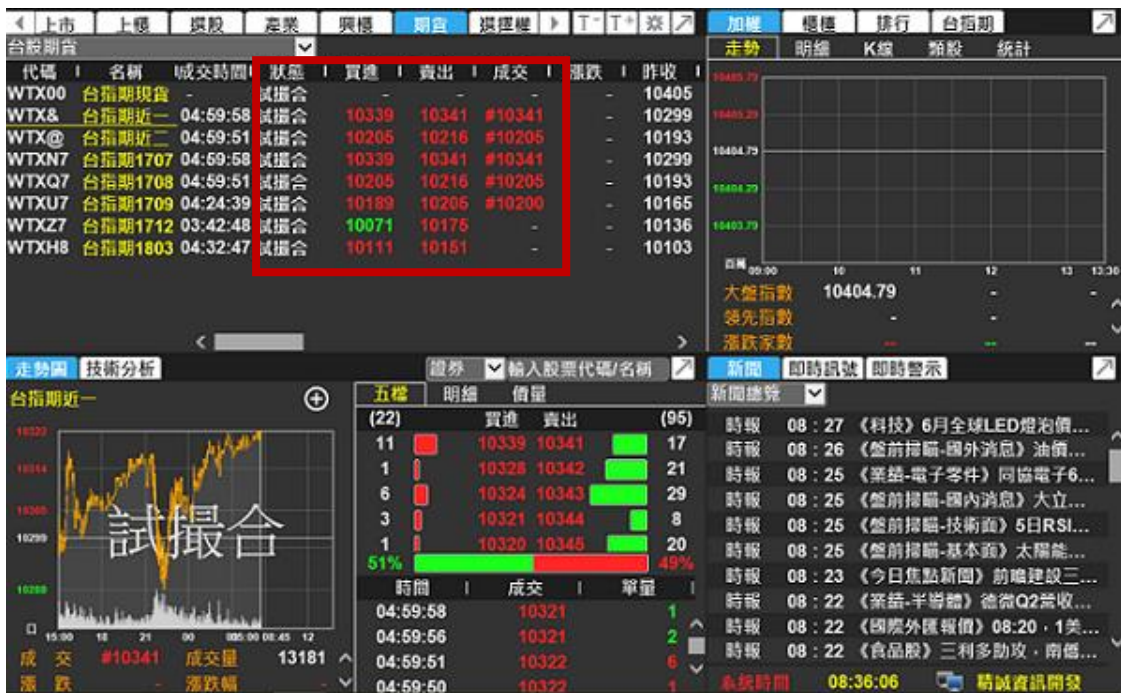

## 2. <<證券市場開收盤前資訊揭露方式>>

盤前30分鐘於「成交」、「現量」欄位提供「試撮價」、「試撮量」，並於成交價及現量數值前標註「#」以茲區別。

當交易狀態為「試撮」、「延後開盤」、「盤後延續撮合」時，會在走勢圖圖形上空白處以中文文字揭示。

- 8:59至9:00之第一次試撮價與前一次試撮價漲跌超過 3.5% 時，該證券暫緩 2分鐘開盤，其個股名稱及代號將以紫底白字顯示，期間持續揭示試撮價量。
- 收盤前5分鐘與盤後延續撮合期間，則揭示五檔委買賣價量及試撮價量。

# SYSTEMX

## 3. <<期貨市場盤後資訊揭露方式>>

台灣期貨交易所自2017 / 05 / 15開始期貨市場盤後交易制度，台指期貨商品為揭示全天盤報價資訊 (交易時段:15:00-5:00,8:45-13:45)，但因市場上早盤交易仍較熱絡，故本公司另行新增二支純上午盤期貨商品(交易時段：8:45-13:45)，分別為台指期一般(簡稱：台指期一般，商品代碼：WTXM)及小台指一般(中文簡稱：小台指一般，商品代碼：WMTM)，以方便用戶看盤使用。

全天盤”台指期”報價資訊 (交易時段:15:00-5:00,8:45-13:45)

代碼	名稱	買進	賣出	成交	漲跌	昨收	總量
WTX00	台指期現貨	-	-	10388	▲98	10290	
WTX&	台指期近一	10340	10341	10341	▲132	10209	12262
WTX@	台指期近二	10233	10234	10232	▲126	10106	488
WTXN7	台指期1707	10340	10341	10341	▲132	10209	12262
WTXQ7	台指期1708	10233	10234	10232	▲126	10106	488
WTXU7	台指期1709	10203	10207	10203	▲124	10079	43
WTXZ7	台指期1712	10172	10174	10173	▲125	10048	20
WTXH8	台指期1803	10140	10144	10144	▲129	10015	17

純上午盤”台指期”報價資訊 (交易時段: 8:45-13:45)

代碼	名稱	買進	賣出	成交	漲跌	昨收	
WTXM00	台指期一般現貨	-	-	10386	▲97	10290	
WTXM&	台指期一般近一	10340	10341	10341	▲132	10209	
WTXM@	台指期一般近二	10233	10234	10232	▲126	10106	
WTXMN7	台指期一般1707	10340	10341	10341	▲132	10209	
WTXMQ7	台指期一般1708	10233	10234	10232	▲126	10106	
WTXMU7	台指期一般1709	10202	10207	10203	▲124	10079	
WTXMZ7	台指期一般1712	10172	10174	10173	▲125	10048	
WTXMH8	台指期一般1803	10140	10144	10144	▲129	10015	

--End--